

Estatísticas Monetárias e de Crédito

Nota para a Imprensa

29.8.2018

1. Operações de crédito

O saldo das operações de crédito do sistema financeiro situou-se em R\$3,1 trilhões em julho. A redução de 0,2% no mês refletiu o comportamento sazonal da carteira de pessoas jurídicas (saldo de R\$1,4 trilhão, recuo de 1% no mês). As operações com pessoas físicas totalizaram R\$1,7 trilhão e cresceram 0,5% no mês. Na comparação interanual, o saldo total de crédito manteve trajetória ascendente, com expansão de 2,4% relativamente a julho de 2017 (1,7% em junho, na mesma base de comparação).

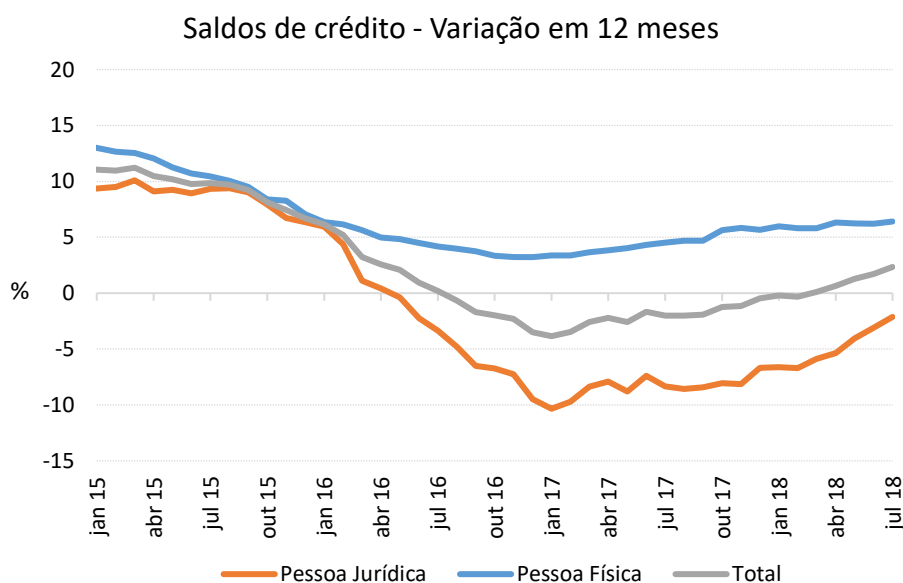

Na carteira de pessoas físicas, as operações com recursos livres cresceram 1% no mês e 8,3% em doze meses, com destaque para cartão de crédito à vista, crédito consignado e financiamento de veículos. Nas contratações com recursos direcionados, o saldo recuou 0,1% no mês e aumentou 4,5% em doze meses.

O crédito a pessoas jurídicas com recursos livres diminuiu 1,3% no mês e aumentou 7% em doze meses. A retração mensal refletiu principalmente a liquidação sazonal de operações diretamente relacionadas ao fluxo de caixa das empresas (desconto de duplicatas e recebíveis e antecipação de faturas de cartão de crédito). O crédito às empresas com recursos direcionados seguiu em declínio, com retrações de 0,6% no mês e de 10,6% em doze meses.

Concessões de crédito livre para pessoa jurídica

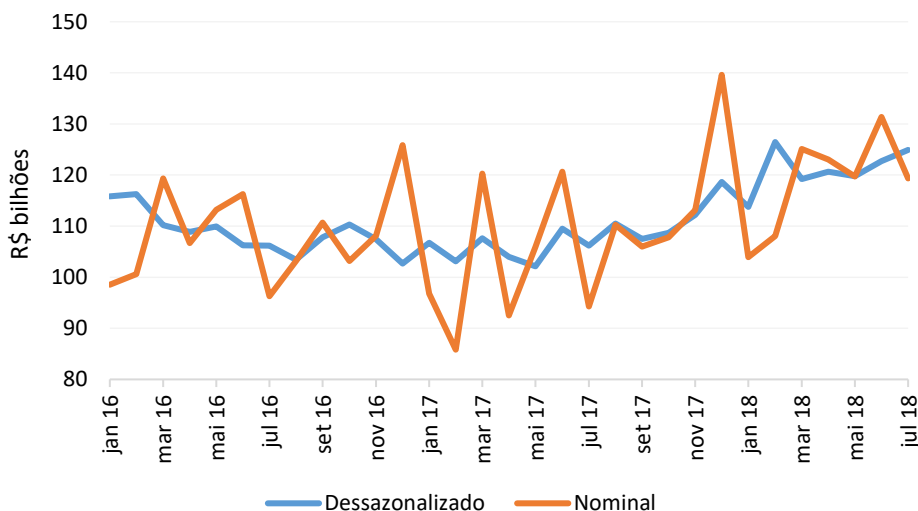

As concessões de crédito somaram R\$299 bilhões em julho, com recuo de 3,9% no mês, associado à sazonalidade do crédito livre a pessoas jurídicas. As concessões acumuladas no ano cresceram 10,9%, com aumentos de 13% para pessoas jurídicas e de 9,4% para pessoas físicas, comparativamente ao mesmo período do ano anterior.

O Indicador de Custo de Crédito (ICC), que mede o custo de todas as operações ativas na carteira do sistema financeiro, atingiu 20,9% a.a., registrando declínios de 0,2 p.p. no mês e de 1,3 p.p. em doze meses. No crédito livre, o ICC situou-se em 32,9% a.a., recuando 0,4 p.p. e 4,2 p.p., em iguais períodos. Excluindo-se as operações rotativas, o ICC do crédito livre manteve-se estável em 29,7% a.a. O *spread* do ICC situou-se em 14 p.p. e o *spread* do ICC das operações com recursos livres, 24,5 p.p., com reduções mensais respectivas de 0,1 p.p. e 0,2 p.p.

ICC e taxas de juros do crédito livre (exclui crédito rotativo)

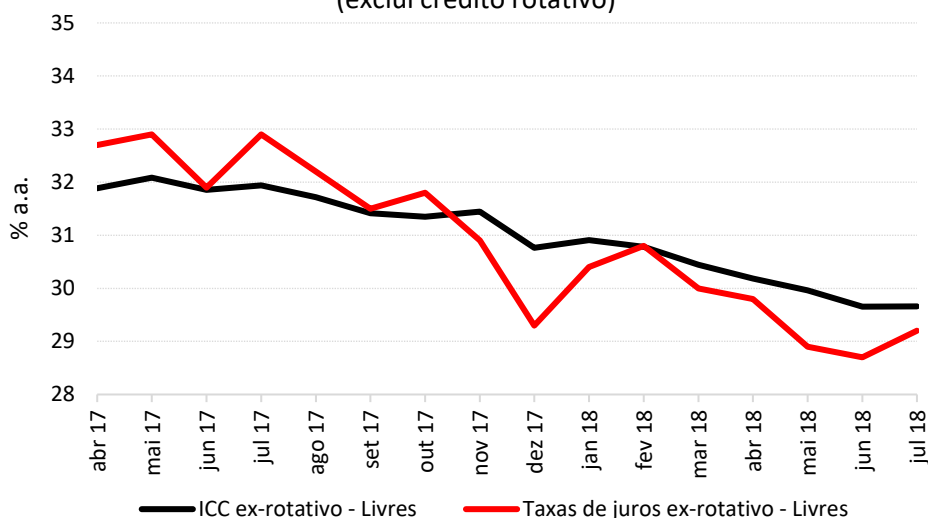

A taxa média de juros das operações contratadas em julho alcançou 24,5% a.a., com reduções de 0,1 p.p. no mês e de 4,4 p.p. nos últimos doze meses. Na carteira livre, a taxa atingiu 38,1% (-0,4 p.p. e -8,4 p.p., nos mesmos períodos). A redução da taxa refletiu a queda de 1,1 p.p. na taxa média do crédito livre às famílias (52% a.a.), a mais baixa desde janeiro de 2015. Destacaram-se as reduções em cheque especial (-1,7 p.p.), cartão

rotativo regular (-9 p.p.) e cartão rotativo não regular (-28,1 p.p.). No crédito livre às empresas, a taxa média alcançou 20,6% a.a. (+0,4 p.p. mês). A taxa de juros do crédito livre excluindo-se as operações rotativas situou-se em 29,2% a.a., com aumento de 0,5 p.p. no mês e queda de 3,7 p.p. em doze meses.

O *spread* bancário relativo às concessões do mês de julho situou-se em 17,8 p.p. (+0,1 p.p. no mês e -3,5 p.p. em doze meses). No crédito livre, o *spread* permaneceu estável em 29,4 p.p. (-7,9 p.p. em doze meses).

2. Agregados monetários

A base monetária atingiu R\$275,3 bilhões em julho, após expansões de 2% no mês e de 7,6% em doze meses. No mês, as reservas bancárias aumentaram 9,6% e o papel moeda emitido, 0,6%. Os principais fatores contracionistas no mês foram os ajustes em derivativos, R\$8,6 bilhões, e os recolhimentos compulsórios de instituições financeiras, 6,4 bilhões, contrabalançados pela expansão de R\$20 bilhões na Conta Única do Tesouro Nacional.

As estatísticas de meios de pagamentos (M1, M2, M3 e M4) foram revisadas, incorporando atualizações metodológicas que visaram ampliar a adequação aos padrões internacionais e a consistência com os demais conjuntos de estatísticas macroeconômicas. A revisão compreendeu, entre outras alterações, a inclusão das cooperativas entre as instituições que compõem o sistema emissor de moeda, resultando em expansão do M1, e a exclusão dos ativos de não-residentes, com impacto sobre o M4, principalmente. As séries foram revisadas de forma retroativa a partir dos dados de dezembro de 2001.

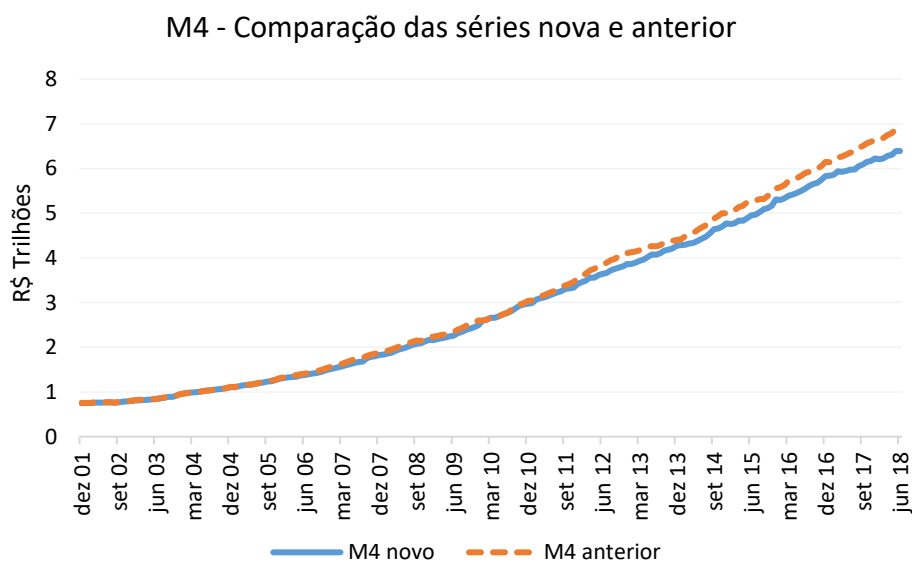

Os meios de pagamento restritos (M1) somaram R\$355,6 bilhões em julho, com redução de 0,5% no mês, determinada pela contração de 0,8% no saldo de depósitos à vista. O M2 retraiu 0,4% e alcançou R\$2,6 trilhões, refletindo a redução nos saldos dos títulos de instituições financeiras, notadamente em depósitos a prazo, com resgates líquidos de R\$7,2 bilhões em julho. O M3 cresceu 0,1% e alcançou

R\$5,9 trilhões, resultado do aumento de 1% no saldo das quotas de fundos e da redução de 11% nas operações compromissadas com títulos privados. O M4 totalizou R\$6,4 trilhões, com redução de 0,2% no mês e aumento de 6,7% em doze meses.

Índice

Tabela 1	Crédito do sistema financeiro – Resumo
Tabela 2	Crédito do sistema financeiro – Recursos livres – Resumo
Tabela 3	Crédito do sistema financeiro – Recursos direcionados – Resumo
Tabela 4	Crédito do sistema financeiro – Saldo – percentual do PIB
Tabela 5	Crédito do sistema financeiro – Recursos livres – Saldo por modalidade – Pessoas jurídicas
Tabela 5-A	Crédito do sistema financeiro – Recursos livres – Saldo por modalidade – Pessoas jurídicas
Tabela 5-B	Crédito do sistema financeiro – Recursos livres – Saldo por modalidade – Pessoas jurídicas
Tabela 6	Crédito do sistema financeiro – Recursos livres – Saldo por modalidade – Pessoas físicas
Tabela 6-A	Crédito do sistema financeiro – Recursos livres – Saldo por modalidade – Pessoas físicas
Tabela 6-B	Crédito do sistema financeiro – Recursos livres – Saldo por modalidade – Pessoas físicas
Tabela 7	Crédito do sistema financeiro – Recursos direcionados – Saldo por modalidade – Pessoas jurídicas
Tabela 8	Crédito do sistema financeiro – Recursos direcionados – Saldo por modalidade – Pessoas físicas
Tabela 9	Crédito do sistema financeiro – Recursos livres – Concessões por modalidade – Pessoas jurídicas
Tabela 9-A	Crédito do sistema financeiro – Recursos livres – Concessões por modalidade – Pessoas jurídicas
Tabela 9-B	Crédito do sistema financeiro – Recursos livres – Concessões por modalidade – Pessoas jurídicas
Tabela 10	Crédito do sistema financeiro – Recursos livres – Concessões por modalidade – Pessoas físicas
Tabela 10-A	Crédito do sistema financeiro – Recursos livres – Concessões por modalidade – Pessoas físicas
Tabela 10-B	Crédito do sistema financeiro – Recursos livres – Concessões por modalidade – Pessoas físicas
Tabela 11	Crédito do sistema financeiro – Recursos direcionados – Concessões por modalidade – Pessoas jurídicas
Tabela 12	Crédito do sistema financeiro – Recursos direcionados – Concessões por modalidade – Pessoas físicas
Tabela 13	Crédito do sistema financeiro – Indicador do Custo de Crédito (ICC) e spread do ICC
Tabela 13A	Crédito do sistema financeiro – Indicador do Custo de Crédito (ICC) e spread do ICC – Crédito não rotativo
Tabela 13-B	Crédito do sistema financeiro – Recursos livres – Indicador do Custo de Crédito (ICC) e spread do ICC
Tabela 13-C	Crédito do sistema financeiro – Recursos livres – Indicador do Custo de Crédito (ICC) e spread do ICC – Crédito não rotativo
Tabela 13-D	Crédito do sistema financeiro – Recursos Direcionados – Indicador do Custo de Crédito (ICC) e spread do ICC
Tabela 14	Crédito do sistema financeiro – Recursos livres – ICC por modalidade – Pessoas jurídicas
Tabela 14-A	Crédito do sistema financeiro – Recursos livres – ICC por modalidade – Pessoas jurídicas
Tabela 14-B	Crédito do sistema financeiro – Recursos livres – ICC por modalidade – Pessoas jurídicas
Tabela 15	Crédito do sistema financeiro – Recursos livres – ICC por modalidade – Pessoas físicas
Tabela 15-A	Crédito do sistema financeiro – Recursos livres – ICC por modalidade – Pessoas físicas
Tabela 16	Crédito do sistema financeiro – Recursos direcionados – ICC por modalidade – Pessoas jurídicas
Tabela 17	Crédito do sistema financeiro – Recursos direcionados – ICC por modalidade – Pessoas físicas
Tabela 18	Crédito do sistema financeiro – Taxas de juros e spread
Tabela 18-A	Crédito do sistema financeiro – Taxas de juros e spread – Crédito não rotativo
Tabela 18-B	Crédito do sistema financeiro – Recursos livres – Taxas de juros e spread
Tabela 18-B	Crédito do sistema financeiro – Recursos livres – Taxas de juros e spread – Crédito não rotativo
Tabela 18-D	Crédito do sistema financeiro – Recursos direcionados – Taxas de juros e spread
Tabela 19	Crédito do sistema financeiro – Recursos livres – Taxas médias de juros por modalidade – Pessoas jurídicas
Tabela 19-A	Crédito do sistema financeiro – Recursos livres – Taxas médias de juros por modalidade – Pessoas jurídicas
Tabela 19-B	Crédito do sistema financeiro – Recursos livres – Taxas médias de juros por modalidade – Pessoas jurídicas
Tabela 20	Crédito do sistema financeiro – Recursos livres – Taxas médias de juros por modalidade – Pessoas físicas
Tabela 20-A	Crédito do sistema financeiro – Recursos livres – Taxas médias de juros por modalidade – Pessoas físicas
Tabela 20-B	Crédito do sistema financeiro – Recursos livres – Taxas médias de juros por modalidade – Pessoas físicas
Tabela 20-C	Crédito do sistema financeiro – Recursos livres – Taxas médias de juros por modalidade – Pessoas físicas
Tabela 21	Crédito do sistema financeiro – Recursos direcionados – Taxas médias de juros por modalidade – Pessoas jurídicas
Tabela 22	Crédito do sistema financeiro – Recursos direcionados – Taxas médias de juros por modalidade – Pessoas físicas
Tabela 23	Crédito do sistema financeiro – Recursos livres – Inadimplência por modalidade – Pessoas jurídicas
Tabela 23-A	Crédito do sistema financeiro – Recursos livres – Inadimplência por modalidade – Pessoas jurídicas
Tabela 23-B	Crédito do sistema financeiro – Recursos livres – Inadimplência por modalidade – Pessoas jurídicas
Tabela 24	Crédito do sistema financeiro – Recursos livres – Inadimplência por modalidade – Pessoas físicas
Tabela 24-A	Crédito do sistema financeiro – Recursos livres – Inadimplência por modalidade – Pessoas físicas
Tabela 24-B	Crédito do sistema financeiro – Recursos livres – Inadimplência por modalidade – Pessoas físicas
Tabela 25	Crédito do sistema financeiro – Recursos direcionados – Inadimplência por modalidade – Pessoas jurídicas
Tabela 26	Crédito do sistema financeiro – Recursos direcionados – Inadimplência por modalidade – Pessoas físicas
Tabela 27	Crédito do sistema financeiro – Saldo a pessoas jurídicas por porte de empresa
Tabela 28	Crédito do sistema financeiro – Saldo por atividade econômica
Tabela 29	Crédito do sistema financeiro – Saldo por tipo de cliente
Tabela 30	Crédito do sistema financeiro – Controle de capital
Tabela 31	Endividamento e comprometimento de renda das famílias
Tabela 32	Base monetária e componentes – Saldos em final de período
Tabela 33	Fatores condicionantes da base monetária – Fluxos acumulados no mês e diários no mês corrente
Tabela 34	Meios de pagamento ampliados – Saldos em final de período
Tabela 34-A	Meios de pagamento ampliados – Saldos em final de período

Tabela 1 – Crédito do sistema financeiro

Resumo

Período	Saldos R\$ bilhões			Concessões R\$ bilhões			Taxas de juros % a.a.			Spreads p.p.			Prazos das concessões meses			Inadimplência %		
	PJ	PF	Total	PJ	PF	Total	PJ	PF	Total	PJ	PF	Total	PJ	PF	Total	PJ	PF	Total
2016 Dez	1 545,2	1 560,9	3 106,2	146,1	159,2	305,3	20,1	42,0	32,2	10,8	32,4	22,7	64,4	171,8	114,8	3,4	3,9	3,7
2017 Jan	1 508,8	1 566,2	3 075,0	105,0	145,2	250,2	21,2	42,2	32,9	12,4	33,1	23,9	65,5	171,1	115,5	3,5	4,0	3,7
Fev	1 504,6	1 567,2	3 071,8	94,4	128,9	223,4	20,4	41,6	32,2	11,8	33,5	23,9	66,7	170,8	116,6	3,5	4,0	3,8
Mar	1 502,5	1 576,1	3 078,6	130,9	162,6	293,5	20,1	41,4	32,1	11,8	33,2	23,8	57,8	170,6	112,1	3,7	4,0	3,9
Abr	1 493,2	1 577,7	3 070,9	105,3	139,9	245,2	19,2	38,5	30,1	11,2	30,7	22,2	69,0	171,4	118,6	3,8	4,0	3,9
Mai	1 478,5	1 587,8	3 066,4	117,8	165,8	283,6	19,2	37,3	29,5	11,3	29,2	21,5	62,0	171,7	115,3	4,0	4,1	4,0
Jun	1 481,8	1 595,5	3 077,3	135,8	161,2	297,0	18,8	36,4	28,8	10,9	28,5	20,9	62,0	171,5	115,7	3,6	3,9	3,7
Jul	1 453,3	1 599,9	3 053,2	104,8	155,0	259,8	19,0	36,4	28,9	11,5	28,7	21,3	61,4	172,4	116,1	3,4	3,9	3,7
Ago	1 440,5	1 611,5	3 052,0	122,6	162,2	284,7	18,7	35,4	28,3	11,4	28,2	21,0	51,1	171,0	110,9	3,4	3,9	3,7
Set	1 436,1	1 614,7	3 050,8	117,7	152,4	270,2	17,5	33,8	26,9	10,5	27,0	20,0	70,4	170,5	120,6	3,3	3,9	3,6
Out	1 429,8	1 626,6	3 056,4	119,7	164,6	284,3	18,0	34,1	27,4	11,0	27,3	20,6	52,8	170,3	111,9	3,3	3,9	3,6
Nov	1 427,5	1 640,8	3 068,3	123,6	168,9	292,5	17,7	33,3	26,8	10,7	26,6	20,0	63,0	170,7	117,4	3,3	3,8	3,5
Dez	1 442,0	1 649,5	3 091,5	156,8	167,0	323,7	16,8	31,8	25,6	9,8	25,2	18,9	66,5	170,4	119,1	2,9	3,5	3,2
2018 Jan	1 408,9	1 659,7	3 068,6	110,8	166,2	277,0	17,6	32,4	26,3	10,8	26,0	19,8	64,8	170,6	118,6	3,1	3,7	3,4
Fev	1 403,7	1 658,3	3 062,0	114,6	149,3	263,9	17,9	33,2	26,9	11,1	27,0	20,4	61,2	170,4	117,2	3,1	3,7	3,4
Mar	1 414,1	1 667,7	3 081,7	135,6	166,0	301,6	16,6	33,0	26,3	10,1	27,0	20,1	62,5	169,8	117,6	2,9	3,6	3,3
Abr	1 413,3	1 677,5	3 090,8	133,4	166,8	300,2	16,0	32,7	25,9	9,5	26,7	19,7	66,1	169,7	119,5	3,0	3,6	3,3
Mai *	1 418,8	1 686,7	3 105,5	131,1	170,3	301,4	15,8	31,3	24,9	9,2	25,0	18,5	73,5	171,0	123,7	3,0	3,6	3,3
Jun *	1 436,0	1 694,4	3 130,4	143,2	168,3	311,6	15,5	31,0	24,6	8,4	24,2	17,7	59,8	170,7	116,8	2,5	3,5	3,0
Jul *	1 422,3	1 702,7	3 125,0	128,3	171,0	299,3	15,9	30,5	24,5	9,0	23,9	17,8	68,6	170,7	121,2	2,4	3,5	3,0
Varição %^{1/}																		
No mês	-1,0	0,5	-0,2	-10,4	1,6	-3,9	0,4	-0,5	-0,1	0,6	-0,3	0,1	8,8	0,0	4,4	-0,1	0,0	0,0
No trimestre	0,6	1,5	1,1	4,9	5,7	5,4	-0,1	-2,2	-1,4	-0,5	-2,8	-1,9	2,5	1,0	1,7	-0,6	-0,1	-0,3
No ano	-1,4	3,2	1,1	13,0	9,4	10,9	-0,9	-1,3	-1,1	-0,8	-1,3	-1,1	2,1	0,3	2,1	-0,5	0,0	-0,2
Em 12 meses	-2,1	6,4	2,4	8,2	9,4	8,9	-3,1	-5,9	-4,4	-2,5	-4,8	-3,5	7,2	-1,7	5,1	-1,0	-0,4	-0,7

1/ Nos dados sobre concessões, as variações são apuradas da seguinte forma:

- no mês: concessões no mês de referência/concessões no mês anterior.
- no trimestre: concessões acumuladas nos últimos três meses/concessões acumuladas nos três meses antecedentes.
- no ano: concessões acumuladas nos n meses do ano em curso/concessões acumuladas em igual período do ano anterior.
- em 12 meses: concessões acumuladas nos últimos 12 meses/concessões acumuladas nos 12 meses antecedentes.

Nos dados de taxas de juros, *spreads* e inadimplência, as variações são medidas em pontos percentuais (p.p.).

Nos dados de prazos das concessões, as variações são medidas em meses.

* Dados preliminares.

Tabela 2 – Crédito do sistema financeiro – Recursos livres

Resumo

Período	Saldos R\$ bilhões			Concessões R\$ bilhões			Taxas de juros % a.a.			Spreads p.p.			Prazos das concessões meses			Inadimplência %		
	PJ	PF	Total	PJ	PF	Total	PJ	PF	Total	PJ	PF	Total	PJ	PF	Total	PJ	PF	Total
2016 Dez	747,5	809,1	1 556,6	125,9	139,6	265,4	28,0	72,4	51,8	16,6	60,2	39,9	32,0	52,6	41,5	5,2	6,0	5,6
2017 Jan	724,0	809,6	1 533,6	96,8	133,7	230,5	28,7	73,2	52,8	18,1	61,7	41,7	30,8	52,9	41,1	5,3	6,0	5,7
Fev	725,2	805,7	1 530,9	85,8	117,5	203,3	28,6	73,5	53,0	18,3	62,6	42,4	21,6	53,0	36,5	5,2	5,9	5,6
Mar	725,2	810,2	1 535,4	120,3	148,3	268,6	27,3	72,7	52,1	17,5	62,2	41,9	25,3	52,6	38,3	5,5	5,9	5,7
Abr	719,1	806,6	1 525,8	92,5	127,2	219,7	26,2	67,8	48,9	16,7	57,5	39,0	26,8	53,4	39,5	5,6	5,9	5,7
Mai	708,0	814,6	1 522,6	105,9	150,0	255,9	26,1	64,6	47,3	16,8	54,3	37,4	23,3	54,2	38,1	6,0	5,9	5,9
Jun	713,7	818,3	1 532,0	120,6	142,7	263,4	24,9	63,4	46,2	15,5	53,1	36,3	29,7	53,8	41,4	5,3	5,8	5,6
Jul	698,9	823,2	1 522,1	94,2	140,8	235,0	25,3	63,6	46,5	16,7	53,9	37,3	24,0	52,4	37,9	5,5	5,7	5,6
Ago	698,8	828,3	1 527,1	110,2	144,7	254,9	24,3	62,0	45,4	15,9	52,7	36,5	24,1	52,2	38,1	5,5	5,7	5,6
Set	701,9	827,7	1 529,6	106,0	137,5	243,5	23,2	58,9	43,2	15,4	50,0	34,8	24,1	52,9	38,4	5,2	5,6	5,4
Out	700,3	837,0	1 537,3	107,8	149,2	257,0	23,3	59,3	43,5	15,5	50,5	35,1	23,3	52,7	38,0	5,2	5,6	5,4
Nov	706,0	847,8	1 553,8	113,1	154,0	267,1	22,9	58,0	42,6	15,1	49,0	34,1	23,4	53,2	38,2	5,1	5,4	5,3
Dez	733,2	851,5	1 584,7	139,6	151,8	291,4	21,6	55,0	40,3	13,7	46,1	31,8	27,2	53,3	40,1	4,5	5,2	4,9
2018 Jan	711,2	860,2	1 571,4	103,9	154,5	258,4	22,3	55,8	41,1	14,7	47,2	32,9	24,7	52,9	38,7	4,8	5,2	5,1
Fev	712,6	856,8	1 569,4	108,1	138,4	246,5	22,2	57,7	42,2	14,6	49,2	34,1	30,0	53,2	41,6	4,8	5,1	5,0
Mar	728,3	862,2	1 590,5	125,1	152,4	277,5	21,2	57,3	41,5	14,1	49,1	33,8	25,3	52,8	39,1	4,4	5,0	4,8
Abr	731,5	869,5	1 601,0	123,0	152,3	275,3	20,8	56,6	40,8	13,6	48,4	33,1	26,8	53,6	40,1	4,2	5,1	4,7
Mai *	737,6	878,0	1 615,6	119,7	154,5	274,3	20,6	53,7	39,1	13,1	45,1	30,9	25,0	54,9	39,8	4,1	5,0	4,6
Jun *	757,9	882,5	1 640,4	131,4	150,5	281,9	20,2	53,1	38,5	11,8	43,4	29,4	26,8	54,6	40,6	3,7	5,0	4,4
Jul *	748,1	891,2	1 639,3	119,4	155,2	274,5	20,6	52,0	38,1	12,7	42,7	29,4	27,0	54,0	40,4	3,4	5,0	4,3
Variação %^{1/}																		
No mês	-1,3	1,0	-0,1	-9,2	3,1	-2,6	0,4	-1,1	-0,4	0,9	-0,7	0,0	0,2	-0,6	-0,2	-0,3	0,0	-0,1
No trimestre	2,3	2,5	2,4	4,0	3,9	3,9	-0,2	-4,6	-2,7	-0,9	-5,7	-3,7	0,2	0,4	0,3	-0,8	-0,1	-0,4
No ano	2,0	4,7	3,4	16,0	10,2	12,7	-1,0	-3,0	-2,2	-1,0	-3,4	-2,4	-0,2	0,7	0,3	-1,1	-0,2	-0,6
Em 12 meses	7,0	8,3	7,7	11,1	10,1	10,5	-4,7	-11,6	-8,4	-4,0	-11,2	-7,9	3,0	1,6	2,5	-2,1	-0,7	-1,3

^{1/} Nos dados sobre concessões, as variações são apuradas da seguinte forma:

- no mês: concessões no mês de referência/concessões no mês anterior.
- no trimestre: concessões acumuladas nos últimos três meses/concessões acumuladas nos três meses antecedentes.
- no ano: concessões acumuladas nos n meses do ano em curso/concessões acumuladas em igual período do ano anterior.
- em 12 meses: concessões acumuladas nos últimos 12 meses/concessões acumuladas nos 12 meses antecedentes.

Nos dados de taxas de juros, *spreads* e inadimplência, as variações são medidas em pontos percentuais (p.p.).

Nos dados de prazos das concessões, as variações são medidas em meses.

* Dados preliminares.

Tabela 3 – Crédito do sistema financeiro – Recursos direcionados

Resumo

Período	Saldos R\$ bilhões			Concessões R\$ bilhões			Taxas de juros % a.a.			Spreads p.p.			Prazos das concessões meses			Inadimplência %		
	PJ	PF	Total	PJ	PF	Total	PJ	PF	Total	PJ	PF	Total	PJ	PF	Total	PJ	PF	Total
2016 Dez	797,7	751,8	1 549,5	20,2	19,7	39,9	10,9	10,4	10,6	4,0	3,5	3,7	91,4	267,1	174,6	1,8	1,7	1,8
2017 Jan	784,8	756,6	1 541,4	8,2	11,5	19,7	12,5	10,4	11,3	5,7	3,8	4,6	94,3	264,7	175,9	1,8	1,8	1,8
Fev	779,4	761,4	1 540,8	8,6	11,5	20,1	10,9	9,1	9,9	4,3	3,9	4,1	103,4	264,1	180,9	1,9	2,0	1,9
Mar	777,3	765,9	1 543,2	10,6	14,3	24,9	11,6	9,6	10,5	4,9	3,7	4,3	84,4	263,5	171,4	2,0	2,0	2,0
Abr	774,0	771,1	1 545,1	12,8	12,7	25,5	11,0	9,0	9,8	4,8	3,7	4,1	104,0	264,2	182,5	2,2	2,1	2,2
Mai	770,6	773,2	1 543,8	11,8	15,8	27,6	11,3	9,6	10,3	5,0	3,8	4,3	93,8	264,0	177,2	2,2	2,2	2,2
Jun	768,2	777,2	1 545,4	15,1	18,5	33,6	11,7	9,2	10,2	5,5	3,6	4,4	88,5	265,9	176,0	2,0	1,9	1,9
Jul	754,4	776,7	1 531,1	10,6	14,2	24,8	11,5	9,0	10,1	5,3	3,4	4,2	92,2	268,4	179,6	1,5	2,1	1,8
Ago	741,6	783,2	1 524,8	12,4	17,5	29,9	12,1	8,5	10,0	6,0	3,4	4,5	73,4	267,4	170,6	1,5	2,0	1,8
Set	734,3	787,0	1 521,3	11,7	15,0	26,7	10,7	8,4	9,3	4,6	3,6	4,0	109,3	266,1	188,4	1,5	2,0	1,8
Out	729,5	789,6	1 519,1	11,9	15,4	27,3	11,7	8,5	9,8	5,7	3,9	4,6	77,6	266,0	173,2	1,6	2,1	1,8
Nov	721,5	793,0	1 514,5	10,5	14,9	25,4	11,4	7,9	9,3	5,4	3,6	4,3	96,9	266,5	183,6	1,5	2,0	1,8
Dez	708,8	798,0	1 506,8	17,2	15,2	32,4	10,8	8,0	9,1	4,9	3,9	4,3	101,5	265,5	186,3	1,2	1,7	1,5
2018 Jan	697,8	799,5	1 497,3	6,9	11,7	18,6	11,7	8,2	9,5	6,0	4,2	4,8	100,7	266,2	186,7	1,3	2,1	1,7
Fev	691,1	801,5	1 492,6	6,6	10,9	17,5	12,2	8,2	9,7	6,5	4,3	5,1	89,4	266,2	182,1	1,4	2,2	1,8
Mar	685,8	805,4	1 491,2	10,5	13,6	24,1	10,5	8,1	9,0	4,9	4,2	4,5	96,4	265,4	185,5	1,2	2,1	1,7
Abr	681,8	808,0	1 489,8	10,4	14,6	25,0	9,6	8,1	8,7	4,1	4,3	4,3	103,0	265,1	189,1	1,7	2,1	1,9
Mai *	681,2	808,7	1 489,9	11,3	15,8	27,1	9,2	8,0	8,5	3,8	4,2	4,1	119,3	267,0	197,7	1,8	2,0	1,9
Jun *	678,1	811,9	1 490,0	11,8	17,8	29,6	8,9	8,0	8,3	3,5	4,2	3,9	91,5	267,1	184,8	1,2	1,9	1,5
Jul *	674,2	811,5	1 485,7	8,9	15,9	24,8	9,2	7,8	8,3	3,9	4,0	3,9	109,2	268,2	194,0	1,4	1,9	1,6
Variação %^{1/}																		
No mês	-0,6	-0,1	-0,3	-24,7	-10,9	-16,4	0,3	-0,2	0,0	0,4	-0,2	0,0	17,7	1,1	9,2	0,2	0,0	0,1
No trimestre	-1,1	0,4	-0,3	16,9	26,5	22,5	-0,4	-0,3	-0,4	-0,2	-0,3	-0,4	6,2	3,1	4,9	-0,3	-0,2	-0,3
No ano	-4,9	1,7	-1,4	-14,6	1,8	-5,4	-1,6	-0,2	-0,8	-1,0	0,1	-0,4	7,7	2,7	7,7	0,2	0,2	0,1
Em 12 meses	-10,6	4,5	-3,0	-15,4	2,3	-6,0	-2,3	-1,2	-1,8	-1,4	0,6	-0,3	17,0	-0,2	14,4	-0,1	-0,2	-0,2

1/ Nos dados sobre concessões, as variações são apuradas da seguinte forma:

- no mês: concessões no mês de referência/concessões no mês anterior.
- no trimestre: concessões acumuladas nos últimos três meses/concessões acumuladas nos três meses antecedentes.
- no ano: concessões acumuladas nos n meses do ano em curso/concessões acumuladas em igual período do ano anterior.
- em 12 meses: concessões acumuladas nos últimos 12 meses/concessões acumuladas nos 12 meses antecedentes.

Nos dados de taxas de juros, *spreads* e inadimplência, as variações são medidas em pontos percentuais (p.p.).

Nos dados de prazos das concessões, as variações são medidas em meses.

* Dados preliminares.

Tabela 4 – Crédito do sistema financeiro

Saldo – percentual do PIB

%

Período	PIB ^{1/} (R\$ milhões)	Pessoas jurídicas			Pessoas físicas			Total
		Recursos livres	Recursos direcionados	Total	Recursos livres	Recursos direcionados	Total	
2016 Dez	6 259 228	11,9	12,7	24,7	12,9	12,0	24,9	49,6
2017 Jan	6 296 811	11,5	12,5	24,0	12,9	12,0	24,9	48,8
Fev	6 320 085	11,5	12,3	23,8	12,7	12,0	24,8	48,6
Mar	6 346 698	11,4	12,2	23,7	12,8	12,1	24,8	48,5
Abr	6 363 505	11,3	12,2	23,5	12,7	12,1	24,8	48,3
Mai	6 400 268	11,1	12,0	23,1	12,7	12,1	24,8	47,9
Jun	6 421 855	11,1	12,0	23,1	12,7	12,1	24,8	47,9
Jul	6 448 194	10,8	11,7	22,5	12,8	12,0	24,8	47,3
Ago	6 471 174	10,8	11,5	22,3	12,8	12,1	24,9	47,2
Set	6 488 753	10,8	11,3	22,1	12,8	12,1	24,9	47,0
Out	6 512 403	10,8	11,2	22,0	12,9	12,1	25,0	46,9
Nov	6 537 474	10,8	11,0	21,8	13,0	12,1	25,1	46,9
Dez	6 559 940	11,2	10,8	22,0	13,0	12,2	25,1	47,1
2018 Jan	6 586 990	10,8	10,6	21,4	13,1	12,1	25,2	46,6
Fev	6 602 485	10,8	10,5	21,3	13,0	12,1	25,1	46,4
Mar	6 616 011	11,0	10,4	21,4	13,0	12,2	25,2	46,6
Abr	6 660 461	11,0	10,2	21,2	13,1	12,1	25,2	46,4
Mai *	6 672 307	11,1	10,2	21,3	13,2	12,1	25,3	46,5
Jun *	6 694 191	11,3	10,1	21,5	13,2	12,1	25,3	46,8
Jul *	6 734 017	11,1	10,0	21,1	13,2	12,1	25,3	46,4
Varição %								
No mês	0,6	-0,2	-0,1	-0,4	0,0	0,0	0,0	-0,4
No trimestre	1,1	0,1	-0,2	-0,1	0,1	0,0	0,1	0,0
No ano	2,7	-0,1	-0,8	-0,9	0,2	-0,1	0,2	-0,7
Em 12 meses	4,4	0,3	-1,7	-1,4	0,4	0,1	0,5	-0,9

1/ PIB acumulado nos últimos doze meses – valores correntes.

* Dados preliminares.

Tabela 5 – Crédito do sistema financeiro – Recursos livres

Saldo por modalidade – Pessoas jurídicas

R\$ milhões

Período	Desconto de duplicatas e recebíveis	Desconto de cheques	Antecipação de faturas de cartão	Capital de giro				Conta garantida	Cheque especial
				Prazo menor 365 dias	Prazo maior 365 dias	Teto rotativo ^{1/}	Total		
2016 Dez	57 921	5 159	12 050	43 363	257 173	21 541	322 077	32 563	10 711
2017 Jan	45 187	4 781	11 627	42 837	255 524	20 267	318 628	33 158	11 593
Fev	44 609	4 914	12 154	43 770	255 783	19 435	318 988	33 736	11 408
Mar	48 183	4 532	13 205	43 990	254 011	18 165	316 166	30 794	10 993
Abr	44 048	4 490	12 944	42 270	253 694	17 516	313 480	30 978	11 304
Mai	42 952	4 348	13 928	39 400	250 280	16 426	306 106	29 680	10 537
Jun	49 131	4 360	15 333	39 270	250 445	15 867	305 582	29 269	10 502
Jul	43 555	4 253	14 679	37 502	248 718	14 967	301 187	28 950	10 185
Ago	44 887	4 218	15 236	37 078	247 883	14 169	299 130	27 969	9 759
Set	52 269	4 263	16 911	36 369	243 330	13 515	293 214	28 259	9 876
Out	49 271	4 190	19 518	35 192	243 239	13 051	291 482	28 466	9 943
Nov	53 375	4 295	21 073	36 196	243 302	12 693	292 191	29 819	10 202
Dez	70 198	4 400	25 454	35 409	245 777	13 053	294 239	28 875	9 209
2018 Jan	55 491	4 161	23 526	34 577	244 401	12 538	291 516	29 880	9 904
Fev	54 032	4 140	24 338	34 984	242 527	12 117	289 628	31 050	10 466
Mar	60 050	4 184	25 556	34 683	242 840	11 775	289 298	30 595	9 873
Abr	56 304	4 116	25 436	33 929	244 108	11 415	289 452	30 363	10 059
Mai *	56 358	4 085	25 955	33 319	243 926	11 195	288 440	30 351	9 605
Jun *	65 291	4 090	31 686	31 992	244 845	11 470	288 307	30 127	9 584
Jul *	61 243	3 989	30 067	31 335	241 743	11 718	284 796	30 078	9 430
Variação %									
No mês	-6,2	-2,5	-5,1	-2,1	-1,3	2,2	-1,2	-0,2	-1,6
No trimestre	8,8	-3,1	18,2	-7,6	-1,0	2,7	-1,6	-0,9	-6,3
No ano	-12,8	-9,3	18,1	-11,5	-1,6	-10,2	-3,2	4,2	2,4
Em 12 meses	40,6	-6,2	104,8	-16,4	-2,8	-21,7	-5,4	3,9	-7,4

1/ As operações com teto rotativo não estão compreendidas na segmentação por prazo (até 365 dias e superior a 365 dias).

* Dados preliminares.

Tabela 5-A – Crédito do sistema financeiro – Recursos livres

Saldo por modalidade – Pessoas jurídicas

R\$ milhões

Período	Aquisição de veículos	Aquisição de outros bens	Arrendamento mercantil			Vendor	Compror
			Veículos	Outros bens	Total		
2016 Dez	14 830	7 186	3 107	10 108	13 215	4 406	13 284
2017 Jan	14 606	7 142	3 012	9 844	12 856	4 350	11 398
Fev	14 653	7 022	2 981	9 726	12 707	4 332	11 019
Mar	14 612	7 023	2 894	9 602	12 496	4 281	11 277
Abr	14 704	6 889	2 877	9 406	12 283	4 083	10 720
Mai	14 818	6 853	2 893	9 219	12 112	3 506	10 800
Jun	14 930	6 730	2 828	9 126	11 954	3 441	11 476
Jul	15 039	6 587	2 817	9 052	11 869	3 298	11 193
Ago	15 361	6 333	2 787	8 899	11 686	3 199	11 568
Set	15 718	6 346	2 778	8 771	11 549	3 202	11 824
Out	16 105	6 349	2 733	9 088	11 821	3 220	11 503
Nov	16 569	6 189	2 703	8 969	11 672	3 422	12 001
Dez	17 175	6 207	2 717	8 785	11 502	4 069	13 648
2018 Jan	17 517	6 070	2 645	8 633	11 278	3 881	11 422
Fev	17 964	6 291	2 653	8 515	11 168	3 869	11 389
Mar	18 883	6 326	2 684	8 471	11 155	3 765	12 203
Abr	19 786	6 268	2 650	8 439	11 089	3 400	12 408
Mai *	20 615	6 222	2 612	8 267	10 879	2 871	11 780
Jun *	21 283	6 276	2 574	8 165	10 739	2 601	13 437
Jul *	22 050	6 318	2 539	8 125	10 664	2 555	13 493
Varição %							
No mês	3,6	0,7	-1,4	-0,5	-0,7	-1,8	0,4
No trimestre	11,4	0,8	-4,2	-3,7	-3,8	-24,9	8,7
No ano	28,4	1,8	-6,6	-7,5	-7,3	-37,2	-1,1
Em 12 meses	46,6	-4,1	-9,9	-10,2	-10,1	-22,5	20,5

* Dados preliminares.

Tabela 5-B – Crédito do sistema financeiro – Recursos livres

Saldo por modalidade – Pessoas jurídicas

R\$ milhões

Período	Cartão de crédito			ACC ^{3/}	Financiamento importações ^{3/}	Financiamento exportações	Repasse externo ^{3/}	Outros ^{4/}	Total
	Rotativo e parcelado ^{1/}	À vista ^{2/}	Total						
2016 Dez	3 170	5 082	8 252	58 378	2 636	90 951	33 365	60 522	747 505
2017 Jan	3 065	4 919	7 984	57 347	2 620	90 287	31 714	58 758	724 035
Fev	3 120	5 103	8 223	57 879	2 555	91 423	30 856	58 698	725 177
Mar	2 349	5 368	7 717	58 608	2 511	94 005	31 400	57 408	725 212
Abr	2 245	5 113	7 358	58 681	2 569	94 034	34 037	56 541	719 143
Mai	2 175	5 418	7 593	57 750	2 601	93 149	34 310	56 948	707 991
Jun	2 196	5 392	7 588	58 170	2 780	91 653	34 782	55 988	713 669
Jul	2 647	5 394	8 041	57 999	2 827	91 368	33 069	54 818	698 918
Ago	2 442	5 574	8 016	57 165	2 950	96 754	30 748	53 858	698 836
Set	2 657	5 556	8 213	56 848	2 886	98 416	28 696	53 368	701 859
Out	2 381	5 736	8 117	55 629	2 929	98 502	29 756	53 494	700 295
Nov	2 363	5 902	8 265	54 493	2 879	96 735	29 482	53 312	705 974
Dez	3 089	5 814	8 903	54 749	2 880	93 378	31 034	57 286	733 204
2018 Jan	2 198	5 791	7 989	53 842	2 774	95 371	29 358	57 190	711 168
Fev	2 081	5 688	7 769	56 758	3 056	95 606	30 189	54 907	712 623
Mar	2 143	6 168	8 311	61 616	3 334	97 315	30 967	54 865	728 293
Abr	2 013	6 302	8 315	66 263	3 398	97 144	32 938	54 743	731 482
Mai *	1 962	6 491	8 453	68 154	3 502	101 640	34 650	54 078	737 638
Jun *	2 452	6 364	8 816	66 577	3 748	105 264	35 799	54 285	757 908
Jul *	1 998	6 547	8 545	66 151	3 761	105 527	34 894	54 502	748 065
Varição %									
No mês	-18,5	2,9	-3,1	-0,6	0,3	0,2	-2,5	0,4	-1,3
No trimestre	-0,7	3,9	2,8	-0,2	10,7	8,6	5,9	-0,4	2,3
No ano	-35,3	12,6	-4,0	20,8	30,6	13,0	12,4	-4,9	2,0
Em 12 meses	-24,5	21,4	6,3	14,1	33,0	15,5	5,5	-0,6	7,0

1/ Inclui operações de crédito rotativo, parceladas com juros e saques realizados na função crédito.

2/ Operações sem incidência de juros, parceladas ou não.

3/ Operações de crédito referenciadas em moeda estrangeira.

4/ Operações de crédito não passíveis de classificação nas demais modalidades apresentadas.

* Dados preliminares.

Tabela 6 – Crédito do sistema financeiro – Recursos livres

Saldo por modalidade – Pessoas físicas

R\$ milhões

Período	Cheque especial	Crédito pessoal						Total
		Não consignado	Consignado				Total	
			Servidores públicos	Trabalhadores setor privado	Beneficiários do INSS	Total		
2016 Dez	23 367	101 850	168 009	18 674	100 925	287 608	389 458	
2017 Jan	25 544	101 333	168 311	18 538	102 399	289 248	390 581	
Fev	24 136	101 436	169 017	18 452	104 026	291 495	392 931	
Mar	25 314	102 017	169 862	18 248	105 868	293 978	395 995	
Abr	24 855	101 929	170 416	18 171	106 657	295 244	397 173	
Mai	25 027	103 111	171 482	18 163	108 752	298 397	401 508	
Jun	24 669	103 421	172 603	18 161	110 027	300 791	404 212	
Jul	24 634	102 982	173 103	18 175	111 212	302 490	405 472	
Ago	24 558	103 497	174 309	18 319	112 517	305 145	408 642	
Set	23 860	103 416	174 666	18 302	113 116	306 084	409 500	
Out	25 272	103 649	175 291	18 390	114 312	307 993	411 642	
Nov	24 696	103 992	175 656	18 408	115 317	309 381	413 373	
Dez	21 770	101 853	176 176	18 440	116 169	310 785	412 638	
2018 Jan	24 379	102 658	176 347	18 563	117 757	312 667	415 325	
Fev	25 211	103 435	177 185	18 541	118 912	314 638	418 073	
Mar	24 140	104 900	178 198	18 722	119 761	316 681	421 581	
Abr	24 622	105 555	179 034	18 840	120 629	318 503	424 058	
Mai *	24 207	106 776	180 258	19 068	122 167	321 493	428 269	
Jun *	23 970	107 819	181 343	19 287	123 190	323 820	431 639	
Jul *	23 923	107 959	182 300	19 257	124 314	325 871	433 830	
Variação %								
No mês	-0,2	0,1	0,5	-0,2	0,9	0,6	0,5	
No trimestre	-2,8	2,3	1,8	2,2	3,1	2,3	2,3	
No ano	9,9	6,0	3,5	4,4	7,0	4,9	5,1	
Em 12 meses	-2,9	4,8	5,3	6,0	11,8	7,7	7,0	

* Dados preliminares.

Tabela 6-A – Crédito do sistema financeiro – Recursos livres

Saldo por modalidade – Pessoas físicas

R\$ milhões

Período	Aquisição de veículos	Aquisição de outros bens	Cartão de crédito					
			Rotativo ^{1/}			Parcelado ^{2/}	À vista ^{3/}	Total
			Regular ^{4/}	Não regular ^{5/}	Total			
2016 Dez	143 591	10 187	15 414	22 587	38 001	11 147	135 753	184 901
2017 Jan	143 662	10 094	15 601	23 165	38 766	11 118	133 400	183 284
Fev	143 710	9 982	16 128	25 047	41 175	11 106	126 369	178 650
Mar	143 032	9 834	16 025	22 689	38 714	11 272	129 866	179 852
Abr	142 676	9 287	15 482	23 138	38 620	12 318	126 072	177 010
Mai	142 535	9 330	13 699	22 287	35 986	14 608	130 840	181 434
Jun	142 786	9 039	12 833	21 837	34 670	15 493	131 665	181 828
Jul	143 061	8 980	12 847	21 426	34 273	16 274	135 439	185 986
Ago	144 210	9 025	12 880	20 657	33 537	16 402	136 590	186 529
Set	145 043	9 079	13 018	20 349	33 367	16 374	135 035	184 776
Out	146 135	9 231	13 309	20 380	33 689	16 444	138 810	188 943
Nov	147 900	9 419	13 691	20 542	34 233	16 495	145 746	196 474
Dez	149 869	9 635	12 924	19 734	32 658	16 672	151 794	201 124
2018 Jan	152 349	9 654	13 608	19 775	33 383	16 616	152 714	202 713
Fev	152 194	9 631	14 542	20 546	35 088	16 707	144 020	195 815
Mar	154 023	9 598	13 944	19 970	33 914	17 154	145 437	196 505
Abr	155 531	9 554	14 717	20 081	34 798	17 311	146 976	199 085
Mai *	156 849	9 616	14 162	19 973	34 135	17 627	149 982	201 744
Jun *	157 675	9 638	14 143	20 426	34 569	17 948	148 710	201 227
Jul *	158 753	9 632	14 421	19 947	34 368	18 282	153 838	206 488
Variação %								
No mês	0,7	-0,1	2,0	-2,3	-0,6	1,9	3,4	2,6
No trimestre	2,1	0,8	-2,0	-0,7	-1,2	5,6	4,7	3,7
No ano	5,9	0,0	11,6	1,1	5,2	9,7	1,3	2,7
Em 12 meses	11,0	7,3	12,3	-6,9	0,3	12,3	13,6	11,0

1/ Inclui saques à vista na função crédito. Para dados até mar/17 do "regular e não regular", utilizou-se estimativa a partir da amostra das seis Ifs com maiores carteiras da modalidade.

2/ Inclui compras parceladas com juros, parcelamento de fatura de cartão de crédito, parcelamento migrado do rotativo, saques parcelados e pagamento de contas parceladas.

3/ Operações sem incidência de juros, parceladas ou não.

4/ Operações de financiamento no cartão de crédito rotativo cujo pagamento mínimo previsto na legislação em vigor tenha sido realizado.

5/ Operações de financiamento no cartão de crédito rotativo cujo pagamento mínimo previsto na legislação em vigor não tenha sido realizado até o prazo máximo previsto na Resolução 4.549, de 26 de janeiro de 2017, para financiamento em linha de crédito rotativo.

* Dados preliminares.

Tabela 6-B – Crédito do sistema financeiro – Recursos livres

Saldo por modalidade – Pessoas físicas

R\$ milhões

Período	Arrendamento mercantil			Desconto de cheques	Composição de dívidas ^{1/}	Outros ^{2/}	Total não rotativo	Total rotativo ^{3/}	Total
	Veículos	Outros bens	Total						
2016 Dez	1 296	165	1 461	1 166	31 023	23 974	612 008	197 121	809 129
2017 Jan	1 256	170	1 426	1 123	30 690	23 176	611 869	197 710	809 579
Fev	1 227	167	1 394	1 154	30 719	23 050	614 049	191 680	805 729
Mar	1 187	170	1 357	1 091	30 827	22 919	616 328	193 893	810 221
Abr	1 156	170	1 326	1 068	30 582	22 654	617 085	189 547	806 633
Mai	1 120	165	1 285	1 034	30 698	21 736	622 736	191 853	814 589
Jun	1 089	157	1 246	1 035	31 053	22 424	627 289	191 004	818 293
Jul	1 061	158	1 219	1 021	30 683	22 164	628 872	194 347	823 218
Ago	1 034	161	1 195	1 005	30 748	22 378	633 604	194 686	828 290
Set	1 010	165	1 175	1 013	30 598	22 691	635 474	192 262	827 736
Out	984	164	1 148	1 008	30 690	22 944	639 242	197 771	837 013
Nov	968	164	1 132	1 026	30 699	23 092	643 135	204 675	847 810
Dez	957	159	1 116	1 045	30 721	23 541	645 238	206 222	851 460
2018 Jan	937	157	1 094	1 028	30 465	23 187	649 718	210 476	860 194
Fev	915	144	1 059	1 037	30 341	23 417	652 457	204 318	856 775
Mar	901	142	1 043	1 041	30 637	23 681	658 759	203 490	862 249
Abr	883	141	1 024	1 015	30 608	24 022	663 124	206 396	869 520
Mai *	868	138	1 006	996	30 691	24 631	669 686	208 324	878 009
Jun *	854	133	987	1 003	30 972	25 350	675 213	207 249	882 462
Jul *	841	128	969	981	31 441	25 209	679 095	212 129	891 224
Variação %									
No mês	-1,5	-3,8	-1,9	-2,2	1,5	-0,6	0,6	2,4	1,0
No trimestre	-4,8	-9,2	-5,5	-3,3	2,7	4,9	2,4	2,8	2,5
No ano	-12,1	-19,5	-13,3	-6,1	2,3	7,1	5,2	2,9	4,7
Em 12 meses	-20,7	-19,0	-20,6	-3,9	2,5	13,7	8,0	9,1	8,3

1/ Operações de empréstimos às pessoas físicas associadas a composição de dívidas de modalidades distintas.

2/ Operações de crédito não passíveis de classificação nas demais modalidades apresentadas.

3/ Inclui as modalidades cheque especial, cartão de crédito rotativo e cartão de crédito compras à vista.

* Dados preliminares.

Tabela 7 – Crédito do sistema financeiro – Recursos direcionados

Saldo por modalidade – Pessoas jurídicas

R\$ milhões

Período	Crédito rural ^{1/}			Financiamentos imobiliários ^{2/}			Crédito com recursos do BNDES ^{4/}				Outros ^{3/}	Total
	Taxas de mercado	Taxas reguladas	Total	Taxas de mercado	Taxas reguladas	Total	Capital de giro	Financ. investimento	Financ. agroindustrial	Total		
2016 Dez	42 869	36 190	79 059	39 618	31 678	71 296	15 781	522 429	14 095	552 305	95 058	797 719
2017 Jan	41 650	35 585	77 235	39 610	30 857	70 467	15 760	512 562	14 020	542 342	94 746	784 790
Fev	41 923	35 792	77 715	39 501	30 506	70 007	15 867	507 663	14 058	537 588	94 128	779 440
Mar	41 672	35 766	77 438	38 916	30 358	69 274	16 084	505 713	14 038	535 835	94 765	777 312
Abr	43 579	34 925	78 504	38 654	30 003	68 657	16 092	502 382	14 112	532 586	94 287	774 034
Mai	44 475	34 420	78 895	38 386	29 545	67 931	16 356	500 204	13 910	530 470	93 259	770 555
Jun	45 820	34 906	80 726	37 730	29 258	66 988	16 325	497 064	13 855	527 244	93 222	768 180
Jul	43 981	34 854	78 835	37 506	28 618	66 124	14 577	489 771	11 963	516 311	93 098	754 369
Ago	39 598	33 551	73 149	36 745	27 750	64 495	13 965	484 385	11 897	510 247	93 755	741 646
Set	39 443	32 755	72 198	36 019	27 253	63 272	13 549	478 873	11 879	504 301	94 515	734 286
Out	39 364	31 719	71 083	35 257	26 630	61 887	13 322	476 683	11 846	501 851	94 653	729 474
Nov	39 460	30 751	70 211	34 659	26 134	60 793	13 411	471 198	11 815	496 424	94 094	721 523
Dez	40 341	29 397	69 738	34 005	25 724	59 729	13 309	462 160	11 805	487 274	92 102	708 843
2018 Jan	40 491	29 238	69 729	33 384	24 991	58 375	12 325	454 493	11 548	478 366	91 283	697 753
Fev	40 492	29 796	70 288	33 062	24 386	57 448	11 848	448 881	11 464	472 193	91 172	691 103
Mar	42 496	29 565	72 061	32 800	23 474	56 274	11 479	443 833	11 601	466 913	90 519	685 766
Abr	43 612	29 904	73 516	32 453	22 643	55 096	10 736	440 378	11 568	462 682	90 544	681 839
Mai *	44 135	30 923	75 058	31 741	21 807	53 548	10 045	440 775	11 389	462 209	90 362	681 176
Jun *	44 924	31 054	75 978	31 501	21 277	52 778	8 658	438 444	11 244	458 346	91 013	678 115
Jul *	44 232	31 822	76 054	30 851	21 151	52 002	8 214	436 017	10 942	455 173	90 968	674 196
Varição %												
No mês	-1,5	2,5	0,1	-2,1	-0,6	-1,5	-5,1	-0,6	-2,7	-0,7	0,0	-0,6
No trimestre	1,4	6,4	3,4	-4,9	-6,6	-5,6	-23,5	-1,0	-5,4	-1,6	0,5	-1,1
No ano	9,6	8,2	9,1	-9,3	-17,8	-12,9	-38,3	-5,7	-7,3	-6,6	-1,2	-4,9
Em 12 meses	0,6	-8,7	-3,5	-17,7	-26,1	-21,4	-43,7	-11,0	-8,5	-11,8	-2,3	-10,6

1/ Operações de crédito com recursos direcionados a partir de depósitos à vista e de poupança rural, nos termos do Manual de Crédito Rural.

2/ Financiamentos com recursos direcionados a partir dos depósitos de poupança, destinados à construção de residências, aquisição de material para construção de residências e demais finalidades definidas na legislação. Dos recursos direcionados, 80% devem ser aplicados a taxas de juros reguladas e até 20% podem ser aplicados a taxas de juros livres.

3/ Operações de crédito não passíveis de classificação nas demais modalidades apresentadas.

4/ Operações contratadas diretamente com o BNDES ou realizadas por outras instituições financeiras por meio de repasses.

* Dados preliminares.

Tabela 8 – Crédito do sistema financeiro – Recursos direcionados

Saldo por modalidade – Pessoas físicas

R\$ milhões

Período	Crédito rural ^{1/}			Financiamento imobiliário ^{2/}			Crédito com recursos do BNDES ^{5/}			Micro-crédito	Outros ^{4/}	Total
	Taxas de mercado	Taxas reguladas	Total	Taxas de mercado	Taxas reguladas	Total	Financ. investimentos ^{3/}	Financ. agroindustrial	Total			
2016 Dez	10 623	151 872	162 495	68 026	466 414	534 440	1 449	47 239	48 688	5 104	1 074	751 802
2017 Jan	10 584	153 845	164 429	67 659	469 077	536 736	1 398	48 090	49 488	4 908	1 044	756 604
Fev	10 609	155 173	165 782	67 174	472 548	539 722	1 336	48 658	49 994	4 881	1 055	761 434
Mar	10 642	157 066	167 708	67 064	475 096	542 160	1 308	49 031	50 339	4 688	991	765 886
Abr	10 934	159 132	170 066	66 729	478 366	545 095	1 278	49 099	50 377	4 581	960	771 079
Mai	11 300	159 121	170 421	66 116	481 950	548 066	1 295	47 935	49 230	4 594	931	773 242
Jun	11 751	158 934	170 685	65 574	485 937	551 511	1 276	48 119	49 395	4 683	903	777 177
Jul	11 715	154 567	166 282	65 169	490 027	555 196	1 220	48 527	49 747	4 669	815	776 709
Ago	11 986	157 516	169 502	64 559	493 718	558 277	1 186	48 746	49 932	4 726	793	783 230
Set	12 205	159 087	171 292	64 247	495 936	560 183	1 854	48 317	50 171	4 631	690	786 968
Out	12 220	160 126	172 346	63 770	497 726	561 496	1 835	48 667	50 502	4 596	649	789 590
Nov	12 256	161 263	173 519	63 313	500 125	563 438	1 809	49 003	50 812	4 649	608	793 025
Dez	13 431	162 753	176 184	62 699	502 406	565 105	1 784	49 572	51 356	4 789	600	798 033
2018 Jan	13 860	163 145	177 005	61 561	503 669	565 230	1 756	50 156	51 912	4 738	584	799 468
Fev	13 816	163 641	177 457	61 201	505 525	566 726	1 751	50 381	52 132	4 644	565	801 523
Mar	13 803	165 119	178 922	60 897	507 990	568 887	1 725	50 693	52 418	4 623	551	805 402
Abr	14 658	164 968	179 626	60 580	510 383	570 963	1 693	50 551	52 244	4 628	539	807 999
Mai *	14 888	164 781	179 669	60 320	513 020	573 340	1 660	48 806	50 466	4 704	524	808 704
Jun *	15 234	165 104	180 338	59 964	516 166	576 130	1 630	48 468	50 098	4 863	515	811 944
Jul *	14 975	162 256	177 231	59 847	518 973	578 820	1 595	48 479	50 074	4 881	500	811 505
Varição %												
No mês	-1,7	-1,7	-1,7	-0,2	0,5	0,5	-2,1	0,0	0,0	0,4	-2,9	-0,1
No trimestre	2,2	-1,6	-1,3	-1,2	1,7	1,4	-5,8	-4,1	-4,2	5,5	-7,2	0,4
No ano	11,5	-0,3	0,6	-4,5	3,3	2,4	-10,6	-2,2	-2,5	1,9	-16,7	1,7
Em 12 meses	27,8	5,0	6,6	-8,2	5,9	4,3	30,7	-0,1	0,7	4,5	-38,7	4,5

1/ Operações de crédito com recursos direcionados a partir de depósitos à vista e de poupança rural, nos termos do Manual de Crédito Rural.

2/ Financiamentos com recursos direcionados a partir dos depósitos de poupança e do FGTS, destinados à construção e aquisição de residências, aquisição de material para construção de residências e demais finalidades definidas na legislação. Dos recursos direcionados dos depósitos de poupança, 80% devem ser aplicados a taxas de juros reguladas e até 20% podem ser aplicados a taxas de juros livres.

3/ Inclui as informações da modalidade capital de giro com recursos do BNDES.

4/ Operações de crédito não passíveis de classificação nas demais modalidades apresentadas.

5/ Operações contratadas diretamente com o BNDES ou realizadas por outras instituições financeiras por meio de repasses.

* Dados preliminares.

Tabela 9 – Crédito do sistema financeiro – Recursos livres

Concessões por modalidade – Pessoas jurídicas

R\$ milhões

Período	Desconto de duplicatas e recebíveis	Desconto de cheques	Antecipação de faturas de cartão	Capital de giro				Conta garantida	Cheque especial
				Prazo menor 365 dias	Prazo maior 365 dias	Teto rotativo ^{1/}	Total		
2016 Dez	19 505	1 585	6 019	7 361	10 582	1 830	19 773	19 169	17 460
2017 Jan	12 665	1 442	5 003	4 071	7 571	1 076	12 718	17 930	17 783
Fev	14 428	1 237	4 255	3 591	6 181	1 130	10 902	15 245	14 712
Mar	20 787	1 492	7 338	4 753	9 662	1 602	16 017	18 672	19 439
Abr	14 829	1 222	5 111	2 898	6 883	1 220	11 001	16 010	15 637
Mai	17 757	1 394	6 324	4 199	7 417	1 201	12 817	17 109	17 705
Jun	24 764	1 303	6 922	4 192	10 148	1 711	16 051	15 893	16 424
Jul	18 392	1 232	5 479	2 940	6 694	1 139	10 773	15 574	15 840
Ago	20 140	1 326	7 223	3 418	7 285	1 250	11 953	15 691	16 612
Set	23 138	1 205	8 134	3 794	6 822	1 374	11 990	15 726	15 656
Out	19 709	1 331	10 606	3 579	7 628	1 485	12 692	16 054	16 811
Nov	22 182	1 307	10 147	3 917	8 189	1 622	13 728	17 061	17 178
Dez	32 015	1 279	13 250	5 085	10 706	2 587	18 378	17 015	17 888
2018 Jan	19 823	1 223	10 056	3 510	6 365	1 301	11 176	17 325	17 876
Fev	19 633	1 093	10 435	3 774	5 837	1 264	10 875	15 485	16 072
Mar	25 556	1 191	11 343	3 548	9 348	1 486	14 382	16 465	17 096
Abr	23 576	1 209	11 526	2 751	10 692	1 571	15 014	16 759	17 460
Mai *	24 601	1 211	10 917	3 266	7 777	1 512	12 555	16 652	17 037
Jun *	29 088	1 165	14 357	3 266	10 031	2 063	15 360	16 307	16 675
Jul *	25 855	1 201	12 176	3 120	7 914	1 618	12 652	17 059	17 099
Varição %^{2/}									
No mês	-11,1	3,1	-15,2	-4,5	-21,1	-21,6	-17,6	4,6	2,5
No trimestre	15,7	2,4	12,4	-4,2	-0,6	20,2	0,7	2,7	0,4
No ano	36,0	-11,0	99,9	-12,8	6,2	19,1	1,9	-0,3	1,5
Em 12 meses	41,7	-17,0	102,6	-20,7	-2,4	9,2	-7,0	-4,5	-2,4

1/ As operações com teto rotativo não estão compreendidas na segmentação por prazo (até 365 dias e superior a 365 dias).

2/ Nos dados sobre concessões, as variações são apuradas da seguinte forma:

- no mês: concessões no mês de referência/concessões no mês anterior.
- no trimestre: concessões acumuladas nos últimos três meses/concessões acumuladas nos três meses antecedentes.
- no ano: concessões acumuladas nos n meses do ano em curso/concessões acumuladas em igual período do ano anterior.
- em 12 meses: concessões acumuladas nos últimos 12 meses/concessões acumuladas nos 12 meses antecedentes.

* Dados preliminares.

Tabela 9-A – Crédito do sistema financeiro – Recursos livres

Concessões por modalidade – Pessoas jurídicas

R\$ milhões

Período	Aquisição de veículos	Aquisição de outros bens	Arrendamento mercantil			Vendor	Comprar
			Veículos	Outros bens	Total		
2016 Dez	857	579	124	391	515	1 616	8 267
2017 Jan	606	414	79	207	286	944	4 908
Fev	663	239	90	120	210	806	5 026
Mar	919	544	120	263	383	1 207	7 464
Abr	792	234	128	139	267	900	5 237
Mai	963	427	197	188	385	1 113	7 047
Jun	983	392	108	257	365	1 209	7 486
Jul	956	351	149	214	363	946	6 828
Ago	1 156	270	134	192	326	1 031	7 946
Set	1 103	392	104	259	363	1 227	7 101
Out	1 214	497	133	695	828	1 073	7 225
Nov	1 224	247	119	187	306	1 124	7 626
Dez	1 328	392	183	302	485	1 480	9 137
2018 Jan	1 187	315	100	225	325	894	5 519
Fev	1 200	552	142	144	286	878	5 847
Mar	1 703	341	135	206	341	916	8 271
Abr	1 790	373	130	259	389	811	7 806
Mai *	1 655	344	103	177	280	797	6 531
Jun *	1 539	411	88	232	320	881	8 446
Jul *	1 705	445	107	306	413	840	7 831
Varição %^{1/}							
No mês	10,8	8,3	21,6	31,9	29,1	-4,7	-7,3
No trimestre	4,4	-5,2	-26,8	17,4	-0,6	-3,3	4,0
No ano	83,2	6,9	-7,4	11,7	4,3	-15,6	14,2
Em 12 meses	71,7	-4,4	-1,1	-3,5	-2,7	-13,0	14,7

1/ Nos dados sobre concessões, as variações são apuradas da seguinte forma:

- no mês: concessões no mês de referência/concessões no mês anterior.
- no trimestre: concessões acumuladas nos últimos três meses/concessões acumuladas nos três meses antecedentes.
- no ano: concessões acumuladas nos n meses do ano em curso/concessões acumuladas em igual período do ano anterior.
- em 12 meses: concessões acumuladas nos últimos 12 meses/concessões acumuladas nos 12 meses antecedentes.

* Dados preliminares.

Tabela 9-B – Crédito do sistema financeiro – Recursos livres

Concessões por modalidade – Pessoas jurídicas

R\$ milhões

Período	Cartão de crédito			ACC ^{3/}	Financiamento importações ^{3/}	Financiamento exportações	Repasse externo ^{3/}	Outros ^{4/}	Total
	Rotativo e parcelado ^{1/}	À vista ^{2/}	Total						
2016 Dez	1 937	3 120	5 057	8 031	314	3 407	291	13 423	125 868
2017 Jan	1 842	2 880	4 722	6 166	379	2 577	18	8 200	96 762
Fev	1 486	2 697	4 183	6 942	163	2 592	33	4 187	85 822
Mar	1 866	4 152	6 018	9 783	316	4 368	167	5 356	120 270
Abr	864	2 969	3 833	7 666	202	2 268	2 606	4 693	92 506
Mai	1 236	3 727	4 963	8 435	290	4 232	200	4 782	105 942
Jun	1 502	3 495	4 997	8 388	352	10 683	134	4 295	120 643
Jul	1 335	3 523	4 858	7 853	388	1 430	58	2 925	94 248
Ago	1 295	4 126	5 421	6 059	408	11 140	189	3 333	110 224
Set	1 504	3 713	5 217	7 487	318	3 572	164	3 208	106 000
Out	1 363	3 921	5 284	6 939	262	2 829	248	4 190	107 793
Nov	1 616	5 996	7 612	7 023	290	2 526	149	3 378	113 108
Dez	2 027	4 740	6 767	7 876	300	4 560	1 185	6 280	139 616
2018 Jan	1 006	4 020	5 026	5 996	280	4 495	82	2 300	103 899
Fev	932	3 878	4 810	9 414	402	9 191	125	1 770	108 068
Mar	999	5 535	6 534	12 772	291	5 636	69	2 211	125 118
Abr	848	4 607	5 455	14 641	336	3 915	153	1 802	123 015
Mai *	947	5 272	6 219	13 147	327	5 750	140	1 583	119 745
Jun *	1 348	4 324	5 672	11 285	417	7 253	425	1 799	131 398
Jul *	1 048	4 658	5 706	9 837	425	3 965	69	2 080	119 359
Varição %^{5/}									
No mês	-22,3	7,7	0,6	-12,8	1,9	-45,3	-83,8	15,6	-9,2
No trimestre	20,3	1,7	4,7	-6,9	13,6	-9,5	82,7	-5,6	4,0
No ano	-29,6	37,8	17,4	39,6	18,5	42,8	-67,0	-60,7	16,0
Em 12 meses	-24,5	33,4	14,6	21,2	14,4	57,2	-31,9	-58,7	11,1

1/ Inclui operações de crédito rotativo, parceladas com juros e saques na função crédito.

2/ Operações sem incidência de juros, parceladas ou não.

3/ Operações de crédito referenciadas em moeda estrangeira.

4/ Operações de crédito não passíveis de classificação nas demais modalidades apresentadas.

5/ Nos dados sobre concessões, as variações são apuradas da seguinte forma:

- no mês: concessões no mês de referência/concessões no mês anterior.
- no trimestre: concessões acumuladas nos últimos três meses/concessões acumuladas nos três meses antecedentes.
- no ano: concessões acumuladas nos n meses do ano em curso/concessões acumuladas em igual período do ano anterior.
- em 12 meses: concessões acumuladas nos últimos 12 meses/concessões acumuladas nos 12 meses antecedentes.

* Dados preliminares.

Tabela 10 – Crédito do sistema financeiro – Recursos livres
Concessões por modalidade – Pessoas físicas

R\$ milhões

Período	Cheque especial	Crédito pessoal						Total
		Não consignado	Consignado				Total	
			Servidores públicos	Trabalhadores setor privado	Beneficiários do INSS	Total		
2016 Dez	30 253	5 807	4 915	696	3 835	9 446	15 253	
2017 Jan	30 342	6 195	5 417	821	4 598	10 836	17 031	
Fev	25 714	5 769	5 569	742	5 019	11 330	17 099	
Mar	34 159	6 915	6 684	886	5 377	12 947	19 862	
Abr	28 447	6 178	6 095	791	4 370	11 256	17 434	
Mai	32 003	7 392	7 906	967	6 660	15 533	22 925	
Jun	30 550	7 375	7 558	900	5 775	14 233	21 608	
Jul	29 511	6 532	6 507	880	5 285	12 672	19 204	
Ago	30 740	6 920	7 583	1 049	5 509	14 141	21 061	
Set	29 084	6 635	6 634	909	4 601	12 144	18 779	
Out	31 579	6 877	7 133	978	5 488	13 599	20 476	
Nov	31 661	6 601	7 074	923	5 722	13 719	20 320	
Dez	29 269	7 106	6 719	772	5 175	12 666	19 772	
2018 Jan	30 985	7 571	7 343	1 073	6 697	15 113	22 684	
Fev	29 492	6 956	6 723	901	5 543	13 167	20 123	
Mar	30 681	7 741	7 655	1 002	6 218	14 875	22 616	
Abr	31 665	7 805	8 403	1 115	5 719	15 237	23 042	
Mai *	30 626	8 385	9 310	1 145	6 112	16 567	24 952	
Jun *	30 721	8 074	8 900	1 068	6 404	16 372	24 446	
Jul *	30 925	8 176	8 587	1 157	6 646	16 390	24 566	
Varição %^{1/}								
No mês	0,7	1,3	-3,5	8,3	3,8	0,1	0,5	
No trimestre	0,5	9,5	17,6	11,7	9,6	14,0	12,4	
No ano	2,1	18,0	24,5	24,6	16,9	21,3	20,2	
Em 12 meses	1,1	16,0	27,6	23,2	23,8	25,8	22,3	

^{1/} Nos dados sobre concessões, as variações são apuradas da seguinte forma:

- no mês: concessões no mês de referência/concessões no mês anterior.
- no trimestre: concessões acumuladas nos últimos três meses/concessões acumuladas nos três meses antecedentes.
- no ano: concessões acumuladas nos n meses do ano em curso/concessões acumuladas em igual período do ano anterior.
- em 12 meses: concessões acumuladas nos últimos 12 meses/concessões acumuladas nos 12 meses antecedentes.

* Dados preliminares.

Tabela 10-A – Crédito do sistema financeiro – Recursos livres

Concessões por modalidade – Pessoas físicas

R\$ milhões

Período	Aquisição de veículos	Aquisição de outros bens	Cartão de crédito					
			Rotativo ^{1/}			Parcelado ^{2/}	À vista ^{3/}	Total
			Regular ^{4/}	Não regular ^{5/}	Total			
2016 Dez	7 231	549	5 893	8 536	14 429	2 269	67 342	84 040
2017 Jan	6 662	475	6 313	8 988	15 301	2 321	60 109	77 731
Fev	5 772	356	6 214	7 645	13 859	2 186	51 405	67 450
Mar	7 417	467	6 557	10 019	16 576	2 634	65 465	84 675
Abr	5 909	393	7 001	8 062	15 063	2 673	55 831	73 567
Mai	7 280	473	7 576	8 751	16 327	4 812	64 472	85 611
Jun	7 010	447	7 408	7 528	14 936	3 644	62 322	80 902
Jul	7 136	470	6 996	8 168	15 164	3 587	63 853	82 604
Ago	8 110	494	6 647	8 289	14 936	3 399	64 014	82 349
Set	7 274	446	6 908	9 026	15 934	3 209	60 714	79 857
Out	8 021	477	7 588	8 851	16 439	3 301	66 852	86 592
Nov	8 218	513	7 527	9 916	17 443	3 306	70 744	91 493
Dez	8 483	552	7 037	9 029	16 066	3 134	72 820	92 020
2018 Jan	8 552	506	7 144	10 515	17 659	3 263	69 626	90 548
Fev	6 926	402	7 195	9 858	17 053	3 362	60 026	80 441
Mar	8 606	432	7 060	10 279	17 339	3 782	67 344	88 465
Abr	8 462	442	6 699	9 659	16 358	3 684	67 110	87 152
Mai *	8 260	451	6 023	8 771	14 794	3 875	69 795	88 464
Jun *	7 452	437	6 421	8 833	15 254	3 812	66 150	85 216
Jul *	8 353	478	6 727	9 285	16 012	3 969	69 050	89 031
Variação %^{6/}								
No mês	12,1	9,4	4,8	5,1	5,0	4,1	4,4	4,5
No trimestre	0,3	7,1	-8,5	-9,8	-9,2	7,6	5,4	2,6
No ano	20,0	2,1	-1,7	13,6	6,8	17,8	10,8	10,3
Em 12 meses	22,0	2,9	0,7	12,7	7,3	25,7	10,2	10,2

1/ Inclui saques à vista na função crédito. Para dados até mar/17 do "regular e não regular", utilizou-se estimativa a partir da amostra das seis Ifs com maiores carteiras da modalidade.

2/ Inclui compras parceladas com juros, parcelamento de fatura de cartão de crédito, parcelamento migrado do rotativo, saques parcelados e pagamento de contas parceladas.

3/ Operações sem incidência de juros, parceladas ou não.

4/ Operações de financiamento no cartão de crédito rotativo cujo pagamento mínimo previsto na legislação em vigor tenha sido realizado.

5/ Operações de financiamento no cartão de crédito rotativo cujo pagamento mínimo previsto na legislação em vigor não tenha sido realizado até o prazo máximo previsto na Resolução 4.549, de 26 de janeiro de 2017, para financiamento em linha de crédito rotativo.

6/ Nos dados sobre concessões, as variações são apuradas da seguinte forma:

- no mês: concessões no mês de referência/concessões no mês anterior.
- no trimestre: concessões acumuladas nos últimos três meses/concessões acumuladas nos três meses antecedentes.
- no ano: concessões acumuladas nos n meses do ano em curso/concessões acumuladas em igual período do ano anterior.
- em 12 meses: concessões acumuladas nos últimos 12 meses/concessões acumuladas nos 12 meses antecedentes.

* Dados preliminares.

Tabela 10-B – Crédito do sistema financeiro – Recursos livres

Concessões por modalidade – Pessoas físicas

R\$ milhões

Período	Arrendamento mercantil			Desconto de cheques	Composição de dívidas ^{1/}	Outros ^{2/}	Total não rotativo	Total rotativo ^{3/}	Total
	Veículos	Outros bens	Total						
2016 Dez	38	0	38	95	2 174	2 093	27 528	112 023	139 551
2017 Jan	25	10	35	84	2 174	1 381	27 990	105 752	133 742
Fev	23	0	23	72	1 884	984	26 493	90 977	117 470
Mar	33	10	43	88	2 319	1 620	32 130	116 200	148 329
Abr	24	5	29	68	1 748	1 322	27 829	99 342	127 171
Mai	29	0	29	83	2 230	1 574	37 176	112 801	149 977
Jun	24	0	24	79	1 971	2 090	34 903	107 808	142 710
Jul	28	5	33	74	1 686	1 735	32 239	108 528	140 766
Ago	29	14	43	80	1 817	1 792	34 977	109 691	144 668
Set	28	9	37	78	1 690	1 931	31 755	105 732	137 487
Out	27	6	33	88	1 892	1 896	34 291	114 870	149 161
Nov	33	6	39	82	2 005	1 687	34 166	119 848	154 014
Dez	39	3	42	78	1 883	1 544	33 604	118 155	151 760
2018 Jan	29	3	32	84	2 106	1 123	36 243	118 271	154 514
Fev	21	4	25	74	1 806	906	31 819	106 570	138 389
Mar	34	6	40	88	1 992	1 494	37 057	115 364	152 421
Abr	32	5	37	86	2 099	1 397	37 150	115 132	152 282
Mai *	29	1	30	83	2 205	1 657	39 307	115 214	154 522
Jun *	29	0	29	77	2 340	2 153	38 406	112 125	150 532
Jul *	34	3	37	76	2 419	1 701	39 179	115 987	155 166
Variação %^{4/}									
No mês	17,2		27,6	-1,3	3,4	-21,0	2,0	3,4	3,1
No trimestre	5,7	-73,3	-5,9	-4,8	18,1	45,1	10,2	1,9	3,9
No ano	10,7	-32,3	5,0	3,6	6,8	-2,6	18,5	7,7	10,2
Em 12 meses	-0,5	37,2	3,7	-7,3	-4,3	-4,2	20,6	7,2	10,1

1/ Operações de empréstimos às pessoas físicas associadas à composição de dívidas de modalidades distintas. As concessões desta modalidade não são incluídas nas totalizações (rotativo, não rotativo e total).

2/ Operações de crédito não passíveis de classificação nas demais modalidades apresentadas.

3/ Inclui as modalidades cheque especial, cartão de crédito rotativo e cartão de crédito compras à vista.

4/ Nos dados sobre concessões, as variações são apuradas da seguinte forma:

- no mês: concessões no mês de referência/concessões no mês anterior.
- no trimestre: concessões acumuladas nos últimos três meses/concessões acumuladas nos três meses antecedentes.
- no ano: concessões acumuladas nos n meses do ano em curso/concessões acumuladas em igual período do ano anterior.
- em 12 meses: concessões acumuladas nos últimos 12 meses/concessões acumuladas nos 12 meses antecedentes.

* Dados preliminares.

Tabela 11 – Crédito do sistema financeiro – Recursos direcionados
Concessões por modalidade – Pessoas jurídicas

R\$ milhões												
Período	Crédito rural ^{1/}			Financiamentos imobiliários ^{2/}			Crédito com recursos do BNDES ^{5/}				Outros ^{3/}	Total
	Taxas de mercado	Taxas reguladas	Total	Taxas de mercado	Taxas reguladas	Total	Capital de giro	Financ. investimento	Financ. agroindustrial	Total		
2016 Dez	964	6 217	7 181	567	697	1 264	709	8 308	475	9 492	2 282	20 219
2017 Jan	329	2 641	2 970	510	514	1 024	534	2 650	309	3 493	740	8 227
Fev	641	2 302	2 943	299	560	859	462	3 411	258	4 131	684	8 618
Mar	1 442	2 843	4 285	352	728	1 080	566	3 447	248	4 261	976	10 603
Abr	2 798	2 522	5 320	337	465	802	265	5 322	358	5 945	741	12 807
Mai	2 125	3 124	5 249	288	526	814	331	4 249	259	4 839	935	11 838
Jun	2 918	6 248	9 166	219	585	804	403	3 526	221	4 150	1 015	15 136
Jul	805	2 374	3 179	305	465	770	311	4 896	246	5 453	1 168	10 570
Ago	1 235	5 243	6 478	293	564	857	194	3 055	379	3 628	1 393	12 355
Set	1 899	4 355	6 254	151	483	634	206	3 577	150	3 933	895	11 715
Out	1 493	4 274	5 767	238	456	694	422	3 241	264	3 927	1 518	11 905
Nov	1 177	3 329	4 506	191	495	686	388	3 697	306	4 391	913	10 497
Dez	3 477	3 211	6 688	414	555	969	431	7 709	293	8 433	1 073	17 164
2018 Jan	1 068	1 906	2 974	135	352	487	303	2 304	210	2 817	649	6 927
Fev	917	2 110	3 027	200	334	534	89	2 077	123	2 289	707	6 556
Mar	2 737	2 516	5 253	236	488	724	298	2 625	241	3 164	1 341	10 482
Abr	2 748	2 983	5 731	120	351	471	54	3 179	145	3 378	815	10 395
Mai *	1 454	3 065	4 519	91	379	470	69	5 368	240	5 677	663	11 329
Jun *	3 294	2 899	6 193	252	336	588	251	3 227	150	3 628	1 417	11 826
Jul *	508	2 390	2 898	98	902	1 000	99	3 609	198	3 906	1 099	8 903
Variação %^{4/}												
No mês	-84,6	-17,6	-53,2	-61,1	168,5	69,8	-60,6	11,8	32,0	7,7	-22,4	-24,7
No trimestre	-17,9	9,8	-2,9	-20,7	37,9	19,2	-5,0	54,9	15,5	49,6	11,0	16,9
No ano	15,1	-19,0	-7,6	-51,0	-18,2	-30,5	-59,5	-18,6	-31,2	-23,0	6,9	-14,6
Em 12 meses	35,1	-17,2	-3,6	-54,1	-24,3	-36,6	-65,1	-17,7	-30,0	-24,3	-7,3	-15,4

1/ Operações de crédito com recursos direcionados a partir de depósitos à vista e de poupança rural, nos termos do Manual de Crédito Rural.

2/ Financiamentos com recursos direcionados a partir dos depósitos de poupança, destinados à construção de residências, aquisição de material para construção de residências e demais finalidades definidas na legislação. Dos recursos direcionados, 80% devem ser aplicados a taxas de juros reguladas e até 20% podem ser aplicados a taxas de juros livres.

3/ Operações de crédito não passíveis de classificação nas demais modalidades apresentadas.

4/ Nos dados sobre concessões, as variações são apuradas da seguinte forma:

- no mês: concessões no mês de referência/concessões no mês anterior.
- no trimestre: concessões acumuladas nos últimos três meses/concessões acumuladas nos três meses antecedentes.
- no ano: concessões acumuladas nos n meses do ano em curso/concessões acumuladas em igual período do ano anterior.
- em 12 meses: concessões acumuladas nos últimos 12 meses/concessões acumuladas nos 12 meses antecedentes.

5/ Operações contratadas diretamente com o BNDES ou realizadas por outras instituições financeiras por meio de repasses.

* Dados preliminares.

Tabela 12 – Crédito do sistema financeiro – Recursos direcionados
Concessões por modalidade – Pessoas físicas

R\$ milhões												
Período	Crédito rural ^{1/}			Financiamento imobiliário ^{2/}			Crédito com recursos do BNDES ^{6/}			Micro-crédito	Outros ^{4/}	Total
	Taxas de mercado	Taxas reguladas	Total	Taxas de mercado	Taxas reguladas	Total	Financ. investimentos ^{3/}	Financ. agroindustrial	Total			
2016 Dez	382	7 165	7 547	817	9 008	9 825	33	1 209	1 242	1 004	50	19 667
2017 Jan	185	3 741	3 926	589	5 316	5 905	12	962	974	656	12	11 474
Fev	194	3 600	3 794	499	5 614	6 113	11	811	822	716	7	11 452
Mar	342	5 472	5 814	648	6 275	6 923	8	760	768	749	12	14 266
Abr	351	4 579	4 930	478	5 828	6 306	6	758	764	685	6	12 691
Mai	575	5 673	6 248	564	7 221	7 785	14	906	920	847	15	15 815
Jun	707	7 818	8 525	543	7 476	8 019	21	1 050	1 071	896	11	18 522
Jul	448	4 316	4 764	462	7 276	7 738	16	913	929	789	9	14 229
Ago	762	7 203	7 965	586	7 409	7 995	8	657	665	855	19	17 499
Set	598	6 753	7 351	504	5 636	6 140	5	726	731	729	11	14 962
Out	608	6 672	7 280	570	5 664	6 234	19	1 087	1 106	796	18	15 434
Nov	453	6 125	6 578	495	5 786	6 281	23	1 079	1 102	902	25	14 887
Dez	420	6 548	6 968	554	5 670	6 224	18	976	994	990	21	15 197
2018 Jan	309	3 758	4 067	563	5 525	6 088	10	705	715	824	10	11 704
Fev	291	3 584	3 875	572	5 195	5 767	22	524	546	722	9	10 920
Mar	323	5 103	5 426	641	5 949	6 590	14	760	774	805	13	13 609
Abr	282	5 751	6 033	765	6 123	6 888	8	755	763	857	12	14 553
Mai *	451	6 281	6 732	726	6 735	7 461	8	617	625	936	10	15 764
Jun *	550	8 090	8 640	778	6 819	7 597	12	554	566	999	9	17 811
Jul *	388	6 326	6 714	742	6 915	7 657	8	606	614	866	21	15 871
Varição %^{5/}												
No mês	-29,5	-21,8	-22,3	-4,6	1,4	0,8	-33,3	9,4	8,3	-13,3	133,3	-10,9
No trimestre	55,0	43,4	44,0	13,5	18,5	18,0	-36,4	-12,8	-13,4	17,5	17,6	26,5
No ano	-7,4	10,5	9,2	26,6	-3,9	-1,5	-7,9	-26,6	-26,3	12,6	15,3	1,8
Em 12 meses	9,5	13,3	13,1	-2,6	-5,1	-4,8	-24,8	-15,2	-15,4	9,2	-24,4	2,3

1/ Operações de crédito com recursos direcionados a partir de depósitos à vista e de poupança rural, nos termos do Manual de Crédito Rural.

2/ Financiamentos com recursos direcionados a partir dos depósitos de poupança e do FGTS, destinados à construção e aquisição de residências, aquisição de material para construção de residências e demais finalidades definidas na legislação. Dos recursos direcionados dos depósitos de poupança, 80% devem ser aplicados a taxas de juros reguladas e até 20% podem ser aplicados a taxas de juros livres.

3/ Inclui as informações da modalidade capital de giro com recursos do BNDES.

4/ Operações de crédito não passíveis de classificação nas demais modalidades apresentadas.

5/ Nos dados sobre concessões, as variações são apuradas da seguinte forma:

- no mês: concessões no mês de referência/concessões no mês anterior.

- no trimestre: concessões acumuladas nos últimos três meses/concessões acumuladas no três meses antecedentes.

- no ano concessões acumuladas nos n meses do ano em curso/concessões acumuladas em igual período do ano anterior.

- em 12 meses: concessões acumuladas nos últimos 12 meses/concessões acumuladas nos 12 meses antecedentes.

6/ Operações contratadas diretamente com o BNDES ou realizadas por outras instituições financeiras por meio de repasses.

* Dados preliminares.

Tabela 13 – Crédito do sistema financeiro

Indicador do Custo de Crédito (ICC) e *spread* do ICC^{1/}

Período	ICC % a.a.			Taxa de captação do ICC % a.a.			Spread do ICC p.p.		
	Pessoa jurídica	Pessoa física	Total	Pessoa jurídica	Pessoa física	Total	Pessoa jurídica	Pessoa física	Total
2016 Dez	16,7	28,8	22,7	8,5	8,1	8,4	8,2	20,7	14,3
2017 Jan	16,8	29,2	23,0	8,4	8,1	8,3	8,4	21,1	14,7
Fev	16,8	29,5	23,1	8,4	8,1	8,2	8,4	21,4	14,9
Mar	16,4	29,3	22,8	8,2	8,0	8,1	8,2	21,3	14,7
Abr	16,4	28,9	22,7	8,1	7,9	8,0	8,3	21,0	14,7
Mai	16,2	28,3	22,3	8,0	7,8	7,8	8,2	20,5	14,5
Jun	16,0	28,1	22,2	7,8	7,7	7,8	8,2	20,4	14,4
Jul	16,0	28,2	22,2	7,8	7,7	7,7	8,2	20,5	14,5
Ago	15,7	28,0	22,1	7,7	7,6	7,7	8,0	20,4	14,4
Set	15,5	27,5	21,7	7,5	7,5	7,5	8,0	20,0	14,2
Out	15,4	27,6	21,8	7,4	7,4	7,4	8,0	20,2	14,4
Nov	15,6	27,4	21,8	7,4	7,2	7,4	8,2	20,2	14,4
Dez	15,5	26,6	21,3	7,4	7,1	7,3	8,1	19,5	14,0
2018 Jan	15,5	26,9	21,5	7,4	7,1	7,2	8,1	19,8	14,3
Fev	15,5	27,3	21,8	7,3	7,1	7,2	8,2	20,2	14,6
Mar	15,2	27,1	21,5	7,2	7,0	7,1	8,0	20,1	14,4
Abr	15,1	27,1	21,5	7,2	6,9	7,0	7,9	20,2	14,5
Mai *	14,8	26,8	21,2	7,0	6,9	7,0	7,8	19,9	14,2
Jun *	14,8	26,7	21,1	7,1	6,9	7,0	7,7	19,8	14,1
Jul *	14,7	26,4	20,9	7,1	6,9	6,9	7,6	19,5	14,0
Varição p.p.									
No mês	-0,1	-0,3	-0,2	0,0	0,0	-0,1	-0,1	-0,3	-0,1
No trimestre	-0,4	-0,7	-0,6	-0,1	0,0	-0,1	-0,3	-0,7	-0,5
No ano	-0,8	-0,2	-0,4	-0,3	-0,2	-0,4	-0,5	0,0	0,0
Em 12 meses	-1,3	-1,8	-1,3	-0,7	-0,8	-0,8	-0,6	-1,0	-0,5

^{1/} Representa o custo médio das operações de crédito que integram a carteira de empréstimos, financiamentos e arrendamento mercantil das instituições financeiras integrantes do Sistema Financeiro Nacional.

* Dados preliminares.

Tabela 13A – Crédito do sistema financeiro

Indicador do Custo de Crédito (ICC) e *spread* do ICC^{1/} – Crédito não rotativo

Período	ICC % a.a.			Taxa de captação do ICC % a.a.			Spread do ICC p.p.		
	Pessoa jurídica	Pessoa física	Total	Pessoa jurídica	Pessoa física	Total	Pessoa jurídica	Pessoa física	Total
2016 Dez	14,7	23,5	18,8	8,4	8,8	8,6	6,3	14,7	10,2
2017 Jan	14,7	23,5	18,9	8,4	8,7	8,5	6,3	14,8	10,4
Fev	14,6	23,5	18,9	8,2	8,6	8,5	6,4	14,9	10,4
Mar	14,5	23,6	18,8	8,2	8,6	8,3	6,3	15,0	10,5
Abr	14,4	23,6	18,8	8,1	8,5	8,2	6,3	15,1	10,6
Mai	14,3	23,8	18,9	8,0	8,4	8,2	6,3	15,4	10,7
Jun	14,1	23,9	18,9	7,8	8,4	8,1	6,3	15,5	10,8
Jul	14,1	24,0	18,9	7,8	8,4	8,0	6,3	15,6	10,9
Ago	13,9	23,9	18,9	7,7	8,2	8,0	6,2	15,7	10,9
Set	13,7	23,9	18,8	7,6	8,2	7,9	6,1	15,7	10,9
Out	13,6	23,9	18,7	7,5	8,1	7,8	6,1	15,8	10,9
Nov	13,8	23,9	18,8	7,5	8,1	7,8	6,3	15,8	11,0
Dez	13,8	23,6	18,7	7,5	7,9	7,7	6,3	15,7	11,0
2018 Jan	13,7	23,6	18,7	7,4	7,9	7,6	6,3	15,7	11,1
Fev	13,6	23,6	18,7	7,4	7,8	7,6	6,2	15,8	11,1
Mar	13,5	23,7	18,7	7,3	7,8	7,6	6,2	15,9	11,1
Abr	13,3	23,7	18,6	7,2	7,7	7,5	6,1	16,0	11,1
Mai *	13,1	23,7	18,5	7,1	7,6	7,4	6,0	16,1	11,1
Jun *	13,1	23,7	18,5	7,2	7,7	7,4	5,9	16,0	11,1
Jul *	13,0	23,7	18,4	7,1	7,7	7,3	5,9	16,0	11,1
Varição p.p.									
No mês	-0,1	0,0	-0,1	-0,1	0,0	-0,1	0,0	0,0	0,0
No trimestre	-0,3	0,0	-0,2	-0,1	0,0	-0,2	-0,2	0,0	0,0
No ano	-0,8	0,1	-0,3	-0,4	-0,2	-0,4	-0,4	0,3	0,1
Em 12 meses	-1,1	-0,3	-0,5	-0,7	-0,7	-0,7	-0,4	0,4	0,2

1/ Representa o custo médio das operações de crédito que integram a carteira de empréstimos, financiamentos e arrendamento mercantil das instituições financeiras integrantes do Sistema Financeiro Nacional.

* Dados preliminares.

Tabela 13-B – Crédito do sistema financeiro – Recursos livres

Indicador do Custo de Crédito (ICC) e *spread* do ICC^{1/}

Período	ICC % a.a.			Taxa de captação do ICC % a.a.			Spread do ICC p.p.		
	Pessoa jurídica	Pessoa física	Total	Pessoa jurídica	Pessoa física	Total	Pessoa jurídica	Pessoa física	Total
2016 Dez	25,7	50,4	38,0	12,1	10,6	11,3	13,6	39,8	26,7
2017 Jan	26,1	51,4	38,9	12,0	10,5	11,2	14,1	40,9	27,7
Fev	25,9	52,3	39,2	11,8	10,5	11,1	14,1	41,8	28,1
Mar	25,1	51,8	38,6	11,5	10,3	10,9	13,6	41,5	27,7
Abr	25,0	51,2	38,3	11,2	10,2	10,7	13,8	41,0	27,6
Mai	24,6	49,7	37,5	10,9	10,0	10,4	13,7	39,7	27,1
Jun	24,1	49,3	37,0	10,7	9,8	10,2	13,4	39,5	26,8
Jul	24,0	49,2	37,1	10,5	9,6	10,0	13,5	39,6	27,1
Ago	23,3	48,9	36,6	10,1	9,5	9,8	13,2	39,4	26,8
Set	22,8	47,9	35,8	9,9	9,4	9,5	12,9	38,5	26,3
Out	22,6	48,0	35,9	9,7	9,1	9,4	12,9	38,9	26,5
Nov	22,8	47,4	35,7	9,6	8,9	9,2	13,2	38,5	26,5
Dez	22,1	45,8	34,3	9,4	8,8	9,0	12,7	37,0	25,3
2018 Jan	22,2	46,2	34,8	9,4	8,7	9,0	12,8	37,5	25,8
Fev	22,0	47,3	35,3	9,2	8,7	9,0	12,8	38,6	26,3
Mar	21,3	46,8	34,6	8,9	8,6	8,7	12,4	38,2	25,9
Abr	20,9	46,7	34,4	8,7	8,4	8,6	12,2	38,3	25,8
Mai *	20,4	45,8	33,7	8,6	8,4	8,6	11,8	37,4	25,1
Jun *	20,2	45,5	33,3	8,7	8,4	8,6	11,5	37,1	24,7
Jul *	20,0	44,7	32,9	8,6	8,3	8,4	11,4	36,4	24,5
Varição p.p.									
No mês	-0,2	-0,8	-0,4	-0,1	-0,1	-0,2	-0,1	-0,7	-0,2
No trimestre	-0,9	-2,0	-1,5	-0,1	-0,1	-0,2	-0,8	-1,9	-1,3
No ano	-2,1	-1,1	-1,4	-0,8	-0,5	-0,6	-1,3	-0,6	-0,8
Em 12 meses	-4,0	-4,5	-4,2	-1,9	-1,3	-1,6	-2,1	-3,2	-2,6

1/ Representa o custo médio das operações de crédito que integram a carteira de empréstimos, financiamentos e arrendamento mercantil das instituições financeiras integrantes do Sistema Financeiro Nacional.

* Dados preliminares.

Tabela 13-C – Crédito do sistema financeiro – Recursos livres

Indicador do Custo de Crédito (ICC) e *spread* do ICC^{1/} – Crédito não rotativo

Período	ICC % a.a.			Taxa de captação do ICC % a.a.			Spread do ICC p.p.		
	Pessoa jurídica	Pessoa física	Total	Pessoa jurídica	Pessoa física	Total	Pessoa jurídica	Pessoa física	Total
2016 Dez	21,8	44,0	31,8	12,1	12,8	12,5	9,7	31,2	19,3
2017 Jan	21,8	44,2	32,0	12,0	12,7	12,3	9,8	31,5	19,7
Fev	21,6	44,4	32,0	11,8	12,6	12,1	9,8	31,8	19,9
Mar	21,2	44,6	31,9	11,5	12,4	12,0	9,7	32,2	19,9
Abr	21,0	44,7	31,9	11,3	12,3	11,8	9,7	32,4	20,1
Mai	20,8	45,1	32,1	11,1	12,1	11,6	9,7	33,0	20,5
Jun	20,3	45,2	31,9	10,8	12,0	11,4	9,5	33,2	20,5
Jul	20,2	45,2	31,9	10,7	11,8	11,2	9,5	33,4	20,7
Ago	19,7	45,2	31,7	10,3	11,6	11,0	9,4	33,6	20,7
Set	19,2	45,2	31,4	10,0	11,5	10,7	9,2	33,7	20,7
Out	19,0	45,2	31,3	9,8	11,4	10,5	9,2	33,8	20,8
Nov	19,3	45,1	31,4	9,9	11,3	10,5	9,4	33,8	20,9
Dez	18,9	44,6	30,8	9,7	11,1	10,4	9,2	33,5	20,4
2018 Jan	18,8	44,4	30,9	9,6	11,0	10,3	9,2	33,4	20,6
Fev	18,5	44,5	30,8	9,4	10,9	10,2	9,1	33,6	20,6
Mar	18,0	44,5	30,4	9,1	10,7	9,9	8,9	33,8	20,5
Abr	17,6	44,4	30,2	9,0	10,6	9,8	8,6	33,8	20,4
Mai *	17,3	44,3	30,0	8,9	10,5	9,7	8,4	33,8	20,3
Jun *	17,1	44,2	29,7	8,9	10,5	9,7	8,2	33,7	20,0
Jul *	17,0	44,0	29,7	8,9	10,5	9,7	8,1	33,5	20,0
Varição p.p.									
No mês	-0,1	-0,2	0,0	0,0	0,0	0,0	-0,1	-0,2	0,0
No trimestre	-0,6	-0,4	-0,5	-0,1	-0,1	-0,1	-0,5	-0,3	-0,4
No ano	-1,9	-0,6	-1,1	-0,8	-0,6	-0,7	-1,1	0,0	-0,4
Em 12 meses	-3,2	-1,2	-2,2	-1,8	-1,3	-1,5	-1,4	0,1	-0,7

1/ Representa o custo médio das operações de crédito que integram a carteira de empréstimos, financiamentos e arrendamento mercantil das instituições financeiras integrantes do Sistema Financeiro Nacional.

* Dados preliminares.

Tabela 13-D – Crédito do sistema financeiro – Recursos Direcionados
Indicador do Custo de Crédito (ICC) e spread do ICC^{1/}

Período	ICC % a.a.			Taxa de captação do ICC % a.a.			Spread do ICC p.p.		
	Pessoa jurídica	Pessoa física	Total	Pessoa jurídica	Pessoa física	Total	Pessoa jurídica	Pessoa física	Total
2016 Dez	8,8	8,8	8,8	5,3	5,6	5,4	3,5	3,2	3,4
2017 Jan	8,9	8,8	8,8	5,3	5,6	5,4	3,6	3,2	3,4
Fev	8,9	8,8	8,8	5,3	5,6	5,4	3,6	3,2	3,4
Mar	8,9	8,8	8,9	5,3	5,5	5,5	3,6	3,3	3,4
Abr	8,9	8,8	8,9	5,3	5,5	5,5	3,6	3,3	3,4
Mai	8,9	8,8	8,9	5,3	5,5	5,4	3,6	3,3	3,5
Jun	9,0	8,9	8,9	5,4	5,6	5,4	3,6	3,3	3,5
Jul	9,0	8,9	8,9	5,3	5,6	5,4	3,7	3,3	3,5
Ago	9,0	8,8	8,9	5,4	5,5	5,5	3,6	3,3	3,4
Set	9,0	8,8	8,9	5,4	5,5	5,5	3,6	3,3	3,4
Out	9,0	8,8	8,9	5,4	5,5	5,5	3,6	3,3	3,4
Nov	9,0	8,8	8,9	5,4	5,5	5,5	3,6	3,3	3,4
Dez	9,0	8,8	8,9	5,4	5,5	5,4	3,6	3,3	3,5
2018 Jan	9,1	8,8	8,9	5,5	5,5	5,4	3,6	3,3	3,5
Fev	9,1	8,7	8,9	5,4	5,4	5,4	3,7	3,3	3,5
Mar	9,1	8,8	8,9	5,4	5,4	5,4	3,7	3,4	3,5
Abr	9,1	8,8	8,9	5,4	5,4	5,4	3,7	3,4	3,5
Mai *	9,0	8,7	8,9	5,3	5,3	5,4	3,7	3,4	3,5
Jun *	9,0	8,7	8,9	5,3	5,3	5,4	3,7	3,4	3,5
Jul *	9,0	8,7	8,8	5,3	5,3	5,3	3,7	3,4	3,5
Varição p.p.									
No mês	0,0	0,0	-0,1	0,0	0,0	-0,1	0,0	0,0	0,0
No trimestre	-0,1	-0,1	-0,1	-0,1	-0,1	-0,1	0,0	0,0	0,0
No ano	0,0	-0,1	-0,1	-0,1	-0,2	-0,1	0,1	0,1	0,0
Em 12 meses	0,0	-0,2	-0,1	0,0	-0,3	-0,1	0,0	0,1	0,0

1/ Representa o custo médio das operações de crédito que integram a carteira de empréstimos, financiamentos e arrendamento mercantil das instituições financeiras integrantes do Sistema Financeiro Nacional.

* Dados preliminares.

Tabela 14 – Crédito do sistema financeiro – Recursos livres

ICC por modalidade – Pessoas jurídicas

% a.a.

Período	Desconto de duplicatas e recebíveis	Desconto de cheques	Antecipação de faturas de cartão	Capital de giro				Conta garantida	Cheque especial
				Prazo menor 365 dias	Prazo maior 365 dias	Teto rotativo ^{1/}	Total		
2016 Dez	31,0	46,6	31,5	24,6	23,2	44,2	24,7	49,2	332,8
2017 Jan	32,3	47,0	32,2	24,5	23,1	45,1	24,6	50,3	333,5
Fev	31,4	46,6	31,8	24,4	23,1	45,1	24,5	48,6	337,0
Mar	30,1	45,9	29,0	23,9	23,0	44,0	24,2	49,2	340,6
Abr	30,0	45,2	30,2	23,7	22,8	44,0	24,1	48,7	339,9
Mai	29,6	44,5	28,7	23,4	22,7	44,1	23,9	49,0	339,5
Jun	27,4	44,2	27,0	22,8	22,5	43,1	23,5	48,2	339,4
Jul	27,6	43,8	26,9	22,5	22,4	42,6	23,3	45,6	339,9
Ago	25,9	43,0	25,7	22,3	22,2	42,1	23,1	45,7	338,3
Set	23,6	41,8	25,0	21,8	22,0	41,3	22,8	44,0	339,3
Out	23,3	41,0	25,1	21,4	21,8	40,7	22,5	43,1	343,0
Nov	22,1	40,5	25,0	20,9	21,6	40,5	22,3	42,0	339,9
Dez	20,4	40,1	22,8	20,1	21,2	39,0	21,8	40,9	336,5
2018 Jan	21,4	40,1	23,8	19,8	21,0	39,6	21,6	41,5	330,2
Fev	21,3	40,1	23,1	19,5	20,9	39,5	21,4	40,4	331,2
Mar	20,3	39,6	23,2	19,2	20,6	38,8	21,1	39,9	332,1
Abr	19,9	38,8	23,1	19,1	20,3	38,1	20,8	40,1	332,7
Mai *	19,4	38,2	22,8	19,1	20,0	37,7	20,6	39,3	332,3
Jun *	18,8	37,9	21,4	19,1	19,8	36,8	20,4	38,8	332,0
Jul *	19,0	38,1	21,8	19,0	19,7	36,4	20,3	39,6	336,1
Varição p.p.									
No mês	0,2	0,2	0,4	-0,1	-0,1	-0,4	-0,1	0,8	4,1
No trimestre	-0,9	-0,7	-1,3	-0,1	-0,6	-1,7	-0,5	-0,5	3,4
No ano	-1,4	-2,0	-1,0	-1,1	-1,5	-2,6	-1,5	-1,3	-0,4
Em 12 meses	-8,6	-5,7	-5,1	-3,5	-2,7	-6,2	-3,0	-6,0	-3,8

^{1/} As operações com teto rotativo não estão compreendidas na segmentação por prazo (até 365 dias e superior a 365 dias).

* Dados preliminares.

Tabela 14-A – Crédito do sistema financeiro – Recursos livres

ICC por modalidade – Pessoas jurídicas

% a.a.

Período	Aquisição de veículos	Aquisição de outros bens	Arrendamento mercantil		Vendor	Comprar
			Veículos	Outros bens		
2016 Dez	21,3	17,1	17,6	16,6	19,1	22,6
2017 Jan	21,3	17,1	17,6	16,6	19,0	22,8
Fev	21,3	17,2	17,6	16,7	19,0	22,7
Mar	21,3	17,2	17,5	16,7	18,9	21,7
Abr	21,2	17,3	17,4	16,7	18,7	21,5
Mai	21,1	17,3	17,2	16,7	18,3	20,5
Jun	20,9	17,4	17,1	16,7	17,7	20,0
Jul	20,7	17,4	17,0	16,7	17,3	19,4
Ago	20,5	17,4	16,9	16,7	16,6	18,8
Set	20,3	17,4	16,7	16,7	15,5	18,4
Out	20,0	17,4	16,5	16,5	14,8	18,0
Nov	19,7	17,4	16,3	16,5	14,3	17,3
Dez	19,4	17,4	16,0	16,4	13,6	16,4
2018 Jan	19,2	17,4	15,8	16,3	13,4	16,1
Fev	18,9	17,3	15,7	16,3	13,5	16,1
Mar	18,5	17,3	15,5	16,2	13,5	15,9
Abr	18,1	17,2	15,3	16,1	13,3	15,4
Mai *	17,8	17,1	15,2	16,0	13,2	15,1
Jun *	17,6	17,1	15,1	15,9	13,4	14,9
Jul *	17,4	17,0	15,0	15,8	13,4	14,9
Varição p.p.						
No mês	-0,2	-0,1	-0,1	-0,1	0,0	0,0
No trimestre	-0,7	-0,2	-0,3	-0,3	0,1	-0,5
No ano	-2,0	-0,4	-1,0	-0,6	-0,2	-1,5
Em 12 meses	-3,3	-0,4	-2,0	-0,9	-3,9	-4,5

* Dados preliminares.

Tabela 14-B – Crédito do sistema financeiro – Recursos livres
ICC por modalidade – Pessoas jurídicas

% a.a.

Período	Cartão de crédito				ACC ^{4/}	Financiamento importações ^{4/}	Financiamento exportações	Repasse externo ^{4/}	Total
	Rotativo ^{1/}	Parcelado ^{2/}	À vista ^{3/}	Total					
2016 Dez	361,7	35,3	0,0	63,5	4,1	16,4	14,6	14,2	25,7
2017 Jan	364,7	37,1	0,0	65,7	4,1	15,9	14,5	14,1	26,1
Fev	370,7	37,6	0,0	67,0	4,1	15,7	14,5	14,3	25,9
Mar	348,0	35,5	0,0	43,2	4,0	15,5	14,4	14,2	25,1
Abr	284,9	46,3	0,0	49,2	4,1	15,5	14,3	14,2	25,0
Mai	306,8	65,0	0,0	46,2	4,1	15,3	14,2	14,0	24,6
Jun	333,4	65,5	0,0	48,3	4,1	14,9	14,2	13,7	24,1
Jul	370,1	73,2	0,0	60,9	4,1	14,6	14,1	13,7	24,0
Ago	365,0	77,4	0,0	54,3	4,0	14,0	13,8	13,5	23,3
Set	264,0	82,6	0,0	48,4	4,0	13,3	13,6	13,5	22,8
Out	277,6	81,8	0,0	43,9	3,9	12,7	13,5	13,4	22,6
Nov	285,6	84,7	0,0	43,5	3,9	12,1	13,4	13,3	22,8
Dez	241,0	69,4	0,0	49,7	3,9	11,5	13,3	13,2	22,1
2018 Jan	274,7	63,0	0,0	39,1	3,9	10,9	13,1	13,0	22,2
Fev	310,6	63,7	0,0	40,7	3,8	10,6	13,0	12,8	22,0
Mar	312,6	66,0	0,0	39,4	3,8	10,5	12,6	12,6	21,3
Abr	310,5	66,5	0,0	36,2	3,8	10,0	12,4	12,6	20,9
Mai *	293,3	67,6	0,0	33,3	3,9	10,0	12,2	12,4	20,4
Jun *	225,4	75,2	0,0	36,3	3,9	9,7	12,0	12,2	20,2
Jul *	218,9	71,5	0,0	28,4	3,9	9,8	11,9	12,1	20,0
Varição p.p.									
No mês	-6,5	-3,7	0,0	-7,9	0,0	0,1	-0,1	-0,1	-0,2
No trimestre	-91,6	5,0	0,0	-7,8	0,1	-0,2	-0,5	-0,5	-0,9
No ano	-22,1	2,1	0,0	-21,3	0,0	-1,7	-1,4	-1,1	-2,1
Em 12 meses	-151,2	-1,7	0,0	-32,5	-0,2	-4,8	-2,2	-1,6	-4,0

1/ Inclui operações de crédito rotativo e saques realizados na função crédito.

2/ Inclui compras parceladas com juros, parcelamento da fatura de cartão de crédito e saques parcelados.

3/ Operações sem incidência de juros, parceladas ou não.

4/ Operações de crédito referenciadas em moeda estrangeira.

* Dados preliminares.

Tabela 15 – Crédito do sistema financeiro – Recursos livres

ICC por modalidade – Pessoas físicas

% a.a.

Período	Cheque especial	Crédito pessoal						Total	
		Não consignado	Consignado				Total		
			Servidores públicos	Trabalhadores setor privado	Beneficiários do INSS	Total			
2016 Dez	328,6	119,0	25,7	40,1	29,4	27,9	47,5		
2017 Jan	328,3	120,4	25,8	40,4	29,4	28,0	47,7		
Fev	327,0	121,7	25,8	40,6	29,5	28,0	47,9		
Mar	328,0	122,5	25,9	40,8	29,6	28,1	48,1		
Abr	328,2	122,8	25,9	41,0	29,6	28,1	48,0		
Mai	325,1	123,3	25,9	41,1	29,4	28,1	48,1		
Jun	322,6	123,1	25,9	41,2	29,4	28,1	48,0		
Jul	321,3	123,6	25,9	41,3	29,3	28,0	47,9		
Ago	317,3	123,9	25,9	41,3	29,2	28,0	47,8		
Set	321,3	123,9	25,9	41,3	29,1	27,9	47,7		
Out	323,7	124,4	25,8	41,3	29,0	27,9	47,7		
Nov	323,7	124,3	25,8	41,2	28,9	27,8	47,6		
Dez	323,0	122,9	25,7	41,1	28,8	27,7	46,9		
2018 Jan	324,7	122,7	25,6	41,1	28,6	27,6	46,8		
Fev	324,1	122,7	25,6	41,1	28,5	27,6	46,8		
Mar	324,7	122,8	25,5	41,1	28,4	27,5	46,8		
Abr	321,0	122,8	25,4	41,1	28,3	27,4	46,8		
Mai *	311,9	121,8	25,3	41,0	28,1	27,2	46,5		
Jun *	304,9	121,0	25,1	40,9	28,0	27,1	46,3		
Jul *	303,2	120,6	25,0	40,7	27,8	27,0	46,0		
Varição p.p.									
No mês	-1,7	-0,4	-0,1	-0,2	-0,2	-0,1	-0,3		
No trimestre	-17,8	-2,2	-0,4	-0,4	-0,5	-0,4	-0,8		
No ano	-19,8	-2,3	-0,7	-0,4	-1,0	-0,7	-0,9		
Em 12 meses	-18,1	-3,0	-0,9	-0,6	-1,5	-1,0	-1,9		

* Dados preliminares.

Tabela 15-A – Crédito do sistema financeiro – Recursos livres
ICC por modalidade – Pessoas físicas

% a.a.

Período	Aquisição de veículos	Cartão de crédito						Desconto de cheques	Composição Dívidas ^{6/}	Total
		Rotativo ^{1/}			Parcelado ^{2/}	À Vista ^{3/}	Total			
		Regular ^{4/}	Não regular ^{5/}	Total						
2016 Dez	25,0	465,9	519,4	497,7	134,4	0,0	55,5	59,3	51,0	50,4
2017 Jan	25,1	432,1	541,5	497,5	136,0	0,0	57,3	58,6	51,4	51,4
Fev	25,2	413,5	535,6	487,8	137,0	0,0	62,5	58,6	51,8	52,3
Mar	25,2	431,7	531,7	490,3	138,0	0,0	58,3	57,9	52,2	51,8
Abr	25,2	328,0	496,0	429,7	139,7	0,0	56,0	58,0	52,5	51,2
Mai	25,2	258,5	457,2	380,0	140,8	0,0	49,0	56,7	53,1	49,7
Jun	25,1	230,1	463,6	380,1	143,0	0,0	48,0	55,9	53,7	49,3
Jul	25,1	223,5	495,4	393,6	144,0	0,0	47,9	55,2	54,3	49,2
Ago	25,0	221,1	497,5	392,0	144,8	0,0	46,8	55,1	54,8	48,9
Set	24,9	227,2	391,1	327,2	146,1	0,0	43,1	54,9	55,3	47,9
Out	24,7	220,8	405,7	333,1	146,4	0,0	42,8	54,6	55,7	48,0
Nov	24,6	218,1	405,6	330,8	147,7	0,0	41,5	53,4	55,9	47,4
Dez	24,4	237,3	395,1	332,1	148,8	0,0	38,8	53,7	56,1	45,8
2018 Jan	24,3	253,2	381,6	329,5	149,5	0,0	38,8	52,4	56,5	46,2
Fev	24,2	247,8	392,8	332,1	150,8	0,0	42,6	51,6	56,8	47,3
Mar	24,0	254,0	391,3	335,1	151,4	0,0	41,7	50,5	57,3	46,8
Abr	23,9	247,8	384,7	328,0	151,9	0,0	41,7	49,6	57,6	46,7
Mai *	23,7	242,6	345,2	302,7	151,9	0,0	39,0	49,1	58,0	45,8
Jun *	23,6	261,1	313,3	291,8	152,3	0,0	39,1	50,0	58,0	45,5
Jul *	23,5	252,1	285,2	271,4	152,6	0,0	36,6	50,6	58,1	44,7
Varição p.p.										
No mês	-0,1	-9,0	-28,1	-20,4	0,3	0,0	-2,5	0,6	0,1	-0,8
No trimestre	-0,4	4,3	-99,5	-56,6	0,7	0,0	-5,1	1,0	0,5	-2,0
No ano	-0,9	14,8	-109,9	-60,7	3,8	0,0	-2,2	-3,1	2,0	-1,1
Em 12 meses	-1,6	28,6	-210,2	-122,2	8,6	0,0	-11,3	-4,6	3,8	-4,5

1/ Inclui saques à vista na função crédito. Para dados até mar/17 do "regular e não regular", utilizou-se estimativa a partir da amostra das seis Ifs com maiores carteiras da modalidade

2/ Inclui compras parceladas com juros, parcelamento de fatura de cartão de crédito, parcelamento migrado do rotativo, saques parcelados e pagamento de contas parceladas.

3/ Operações sem incidência de juros, parceladas ou não.

4/ Operações de financiamento no cartão de crédito rotativo cujo pagamento mínimo previsto na legislação em vigor tenha sido realizado.

5/ Operações de financiamento no cartão de crédito rotativo cujo pagamento mínimo previsto na legislação em vigor não tenha sido realizado até o prazo máximo previsto na Resolução 4.549, de 26 de janeiro de 2017, para financiamento em linha de crédito rotativo.

6/ Operações de empréstimos às pessoas físicas associadas a composição de dívidas vencidas de modalidades distintas.

* Dados preliminares.

Tabela 16 – Crédito do sistema financeiro – Recursos direcionados
ICC por modalidade – Pessoas jurídicas

% a.a.

Período	Crédito rural ^{1/}			Financiamentos imobiliários ^{2/}			Crédito com recursos do BNDES ^{3/}			Total
	Taxas de mercado	Taxas reguladas	Total	Taxas de mercado	Taxas reguladas	Total	Capital de giro	Financ. investimento	Financ. agroindustrial	
2016 Dez	15,8	8,6	12,4	11,5	10,8	9,3	11,1	8,1	6,8	8,8
2017 Jan	15,6	8,7	12,4	11,5	10,8	9,4	11,1	8,1	6,9	8,9
Fev	15,5	8,7	12,3	11,5	10,8	9,3	11,1	8,1	6,9	8,9
Mar	15,3	8,8	12,3	11,5	10,8	9,4	11,3	8,2	6,9	8,9
Abr	15,1	8,8	12,3	11,5	10,8	9,3	11,3	8,2	6,9	8,9
Mai	14,9	8,9	12,2	11,5	10,9	9,3	11,4	8,2	7,0	8,9
Jun	14,7	8,9	12,2	11,5	10,9	9,3	11,5	8,2	7,0	9,0
Jul	14,6	8,8	12,0	11,5	10,9	9,3	11,8	8,3	7,0	9,0
Ago	14,3	8,7	11,7	11,5	10,9	9,3	11,9	8,3	7,0	9,0
Set	14,2	8,6	11,6	11,4	10,9	9,3	12,1	8,3	7,0	9,0
Out	14,1	8,5	11,6	11,5	10,9	9,3	12,3	8,4	7,1	9,0
Nov	13,9	8,4	11,5	11,5	10,9	9,3	12,4	8,4	7,1	9,0
Dez	13,6	8,3	11,3	11,5	10,9	9,2	12,7	8,5	7,1	9,0
2018 Jan	13,5	8,2	11,3	11,5	10,9	9,2	13,0	8,5	7,1	9,1
Fev	13,5	8,2	11,2	11,5	10,9	9,2	13,2	8,5	7,1	9,1
Mar	13,3	8,2	11,2	11,5	11,0	9,2	13,3	8,5	7,1	9,1
Abr	12,9	8,1	10,9	11,5	11,0	9,2	13,5	8,5	7,1	9,1
Mai *	12,6	7,9	10,7	11,5	11,0	9,2	13,5	8,6	7,2	9,0
Jun *	12,5	7,7	10,5	11,5	11,0	9,1	13,9	8,6	7,2	9,0
Jul *	12,4	7,6	10,4	11,5	10,9	9,1	13,9	8,6	7,2	9,0
Varição p.p.										
No mês	-0,1	-0,1	-0,1	0,0	-0,1	0,0	0,0	0,0	0,0	0,0
No trimestre	-0,5	-0,5	-0,5	0,0	-0,1	-0,1	0,4	0,1	0,1	-0,1
No ano	-1,2	-0,7	-0,9	0,0	0,0	-0,1	1,2	0,1	0,1	0,0
Em 12 meses	-2,2	-1,2	-1,6	0,0	0,0	-0,2	2,1	0,3	0,2	0,0

1/ Operações de crédito com recursos direcionados a partir de depósitos à vista e de poupança rural, nos termos do Manual de Crédito Rural.

2/ Financiamentos com recursos direcionados a partir dos depósitos de poupança, destinados à construção de residências, aquisição de material para construção de residências e demais finalidades definidas na legislação. Dos recursos direcionados, 80% devem ser aplicados a taxas de juros reguladas e até 20% podem ser aplicados a taxas de juros livres.

3/ Operações contratadas diretamente com o BNDES ou realizadas por outras instituições financeiras por meio de repasses.

* Dados preliminares.

Tabela 17 – Crédito do sistema financeiro – Recursos direcionados
ICC por modalidade – Pessoas físicas

% a.a.

Período	Crédito rural ^{1/}			Financiamento imobiliário ^{2/}			Crédito com recursos do BNDES ^{4/}		Micro-crédito	Total
	Taxas de mercado	Taxas reguladas	Total	Taxas de mercado	Taxas reguladas	Total	Financ. investimentos ^{3/}	Financ. agroindustrial		
2016 Dez	18,7	6,7	7,4	14,2	8,6	9,3	8,0	5,3	27,3	8,8
2017 Jan	18,8	6,7	7,5	14,2	8,7	9,4	8,0	5,3	27,5	8,8
Fev	18,8	6,8	7,5	14,2	8,7	9,3	8,0	5,4	27,6	8,8
Mar	18,5	6,9	7,6	14,2	8,7	9,4	7,9	5,5	27,8	8,8
Abr	18,2	6,9	7,6	14,2	8,7	9,3	7,9	5,5	27,9	8,8
Mai	18,0	7,0	7,7	14,2	8,7	9,3	8,0	5,6	28,1	8,8
Jun	17,4	7,0	7,7	14,2	8,7	9,3	8,1	5,6	28,2	8,9
Jul	16,8	7,1	7,7	14,2	8,7	9,3	8,3	5,7	28,1	8,9
Ago	16,0	7,1	7,7	14,1	8,7	9,3	8,3	5,7	28,2	8,8
Set	15,4	7,1	7,7	14,1	8,7	9,3	8,4	5,8	28,3	8,8
Out	14,7	7,1	7,6	14,1	8,7	9,3	8,2	5,8	28,4	8,8
Nov	14,2	7,1	7,6	14,1	8,7	9,3	8,2	5,9	28,4	8,8
Dez	13,8	7,1	7,6	14,0	8,7	9,2	8,1	5,9	28,4	8,8
2018 Jan	13,5	7,1	7,6	14,0	8,7	9,2	8,1	5,9	28,5	8,8
Fev	13,3	7,1	7,6	14,0	8,6	9,2	8,1	5,9	28,5	8,7
Mar	13,1	7,3	7,7	13,9	8,7	9,2	8,1	5,9	28,5	8,8
Abr	12,8	7,3	7,7	13,9	8,6	9,2	8,1	5,9	28,5	8,8
Mai *	12,5	7,2	7,7	13,8	8,6	9,2	8,1	6,0	28,5	8,7
Jun *	12,2	7,2	7,6	13,8	8,6	9,1	8,1	6,0	28,6	8,7
Jul *	12,1	7,2	7,6	13,7	8,6	9,1	8,0	6,0	28,6	8,7
Varição p.p.										
No mês	-0,1	0,0	0,0	-0,1	0,0	0,0	-0,1	0,0	0,0	0,0
No trimestre	-0,7	-0,1	-0,1	-0,2	0,0	-0,1	-0,1	0,1	0,1	-0,1
No ano	-1,7	0,1	0,0	-0,3	-0,1	-0,1	-0,1	0,1	0,2	-0,1
Em 12 meses	-4,7	0,1	-0,1	-0,5	-0,1	-0,2	-0,3	0,3	0,5	-0,2

1/ Operações de crédito com recursos direcionados a partir de depósitos à vista e de poupança rural, nos termos do Manual de Crédito Rural.

2/ Financiamentos com recursos direcionados a partir dos depósitos de poupança e do FGTS, destinados à construção e aquisição de residências, aquisição de material para construção de residências e demais finalidades definidas na legislação. Dos recursos direcionados dos depósitos de poupança, 80% devem ser aplicados a taxas de juros reguladas e até 20% podem ser aplicados a taxas de juros livres.

3/ Inclui as informações da modalidade capital de giro com recursos do BNDES.

4/ Operações contratadas diretamente com o BNDES ou realizadas por outras instituições financeiras por meio de repasses.

* Dados preliminares.

Tabela 18 – Crédito do sistema financeiro

Taxas de juros e *spread*^{1/}

Período	Taxa de aplicação % a.a.			Taxa de captação % a.a.			Spread ^{2/} p.p.		
	Pessoa jurídica	Pessoa física	Total	Pessoa jurídica	Pessoa física	Total	Pessoa jurídica	Pessoa física	Total
2016 Dez	20,1	42,0	32,2	9,3	9,6	9,5	10,8	32,4	22,7
2017 Jan	21,2	42,2	32,9	8,8	9,1	9,0	12,4	33,1	23,9
Fev	20,4	41,6	32,2	8,6	8,1	8,3	11,8	33,5	23,9
Mar	20,1	41,4	32,1	8,3	8,2	8,3	11,8	33,2	23,8
Abr	19,2	38,5	30,1	8,0	7,8	7,9	11,2	30,7	22,2
Mai	19,2	37,3	29,5	7,9	8,1	8,0	11,3	29,2	21,5
Jun	18,8	36,4	28,8	7,9	7,9	7,9	10,9	28,5	20,9
Jul	19,0	36,4	28,9	7,5	7,7	7,6	11,5	28,7	21,3
Ago	18,7	35,4	28,3	7,3	7,2	7,3	11,4	28,2	21,0
Set	17,5	33,8	26,9	7,0	6,8	6,9	10,5	27,0	20,0
Out	18,0	34,1	27,4	7,0	6,8	6,8	11,0	27,3	20,6
Nov	17,7	33,3	26,8	7,0	6,7	6,8	10,7	26,6	20,0
Dez	16,8	31,8	25,6	7,0	6,6	6,7	9,8	25,2	18,9
2018 Jan	17,6	32,4	26,3	6,8	6,4	6,5	10,8	26,0	19,8
Fev	17,9	33,2	26,9	6,8	6,2	6,5	11,1	27,0	20,4
Mar	16,6	33,0	26,3	6,5	6,0	6,2	10,1	27,0	20,1
Abr	16,0	32,7	25,9	6,5	6,0	6,2	9,5	26,7	19,7
Mai *	15,8	31,3	24,9	6,6	6,3	6,4	9,2	25,0	18,5
Jun *	15,5	31,0	24,6	7,1	6,8	6,9	8,4	24,2	17,7
Jul *	15,9	30,5	24,5	6,9	6,6	6,7	9,0	23,9	17,8
Varição p.p.									
No mês	0,4	-0,5	-0,1	-0,2	-0,2	-0,2	0,6	-0,3	0,1
No trimestre	-0,1	-2,2	-1,4	0,4	0,6	0,5	-0,5	-2,8	-1,9
No ano	-0,9	-1,3	-1,1	-0,1	0,0	0,0	-0,8	-1,3	-1,1
Em 12 meses	-3,1	-5,9	-4,4	-0,6	-1,1	-0,9	-2,5	-4,8	-3,5

1/ Inclui operações pactuadas com juros pré-fixados e pós-fixados referenciados em juros flutuantes, moeda estrangeira, Taxa Referencial (TR) e Taxas de Juros de Longo Prazo (TJLP).

2/ Spread obtido pela diferença entre as taxas de aplicação e de captação.

* Dados preliminares.

Tabela 18-A – Crédito do sistema financeiro

Taxas de juros e spread^{1/} – Crédito não rotativo

Período	Taxa de aplicação % a.a.			Taxa de captação % a.a.			Spread ^{2/} p.p.		
	Pessoa jurídica	Pessoa física	Total	Pessoa jurídica	Pessoa física	Total	Pessoa jurídica	Pessoa física	Total
2016 Dez	15,7	27,3	21,8	9,2	9,0	9,1	6,5	18,3	12,7
2017 Jan	16,8	27,4	22,4	8,7	8,5	8,6	8,1	18,9	13,8
Fev	15,8	26,6	21,6	8,4	7,5	7,9	7,4	19,1	13,7
Mar	15,4	26,2	21,2	8,2	7,7	7,9	7,2	18,5	13,3
Abr	15,1	25,3	20,6	7,8	7,3	7,5	7,3	18,0	13,1
Mai	15,0	25,9	20,9	7,8	7,7	7,7	7,2	18,2	13,2
Jun	14,7	25,2	20,4	7,8	7,6	7,7	6,9	17,6	12,7
Jul	14,8	25,7	20,8	7,4	7,4	7,4	7,4	18,3	13,4
Ago	14,7	25,1	20,4	7,3	7,0	7,1	7,4	18,1	13,3
Set	13,7	24,8	19,9	7,0	6,7	6,8	6,7	18,1	13,1
Out	14,1	25,0	20,2	6,9	6,6	6,8	7,2	18,4	13,4
Nov	13,8	24,1	19,6	7,0	6,6	6,8	6,8	17,5	12,8
Dez	13,1	23,3	18,8	7,0	6,5	6,7	6,1	16,8	12,1
2018 Jan	13,9	24,0	19,6	6,8	6,3	6,5	7,1	17,7	13,1
Fev	14,0	24,3	19,9	6,8	6,2	6,5	7,2	18,1	13,4
Mar	12,8	24,1	19,2	6,5	6,0	6,2	6,3	18,1	13,0
Abr	12,3	24,1	19,0	6,5	5,9	6,2	5,8	18,2	12,8
Mai *	12,1	23,4	18,5	6,7	6,2	6,4	5,4	17,2	12,1
Jun *	12,0	23,3	18,4	7,2	6,8	7,0	4,8	16,5	11,4
Jul *	12,3	23,5	18,7	6,9	6,6	6,7	5,4	16,9	12,0
Varição p.p.									
No mês	0,3	0,2	0,3	-0,3	-0,2	-0,3	0,6	0,4	0,6
No trimestre	0,0	-0,6	-0,3	0,4	0,7	0,5	-0,4	-1,3	-0,8
No ano	-0,8	0,2	-0,1	-0,1	0,1	0,0	-0,7	0,1	-0,1
Em 12 meses	-2,5	-2,2	-2,1	-0,5	-0,8	-0,7	-2,0	-1,4	-1,4

^{1/} Inclui operações pactuadas com juros pré-fixados e pós-fixados referenciados em juros flutuantes, moeda estrangeira, Taxa Referencial (TR) e Taxas de Juros de Longo Prazo (TJLP).

^{2/} Spread obtido pela diferença entre as taxas de aplicação e de captação.

* Dados preliminares.

Tabela 18-B – Crédito do sistema financeiro – Recursos livres

Taxas de juros e spread^{1/}

Período	Taxa de aplicação % a.a.			Taxa de captação % a.a.			Spread ^{2/} p.p.			Taxa preferencial ^{3/} (TPB) % a.a.
	Pessoa jurídica	Pessoa física	Total	Pessoa jurídica	Pessoa física	Total	Pessoa jurídica	Pessoa física	Total	
2016 Dez	28,0	72,4	51,8	11,4	12,2	11,9	16,6	60,2	39,9	18,4
2017 Jan	28,7	73,2	52,8	10,6	11,5	11,1	18,1	61,7	41,7	17,9
Fev	28,6	73,5	53,0	10,3	10,9	10,6	18,3	62,6	42,4	17,2
Mar	27,3	72,7	52,1	9,8	10,5	10,2	17,5	62,2	41,9	16,8
Abr	26,2	67,8	48,9	9,5	10,3	9,9	16,7	57,5	39,0	16,5
Mai	26,1	64,6	47,3	9,3	10,3	9,9	16,8	54,3	37,4	15,9
Jun	24,9	63,4	46,2	9,4	10,3	9,9	15,5	53,1	36,3	15,5
Jul	25,3	63,6	46,5	8,6	9,7	9,2	16,7	53,9	37,3	15,4
Ago	24,3	62,0	45,4	8,4	9,3	8,9	15,9	52,7	36,5	15,2
Set	23,2	58,9	43,2	7,8	8,9	8,4	15,4	50,0	34,8	14,6
Out	23,3	59,3	43,5	7,8	8,8	8,4	15,5	50,5	35,1	13,9
Nov	22,9	58,0	42,6	7,8	9,0	8,5	15,1	49,0	34,1	13,1
Dez	21,6	55,0	40,3	7,9	8,9	8,5	13,7	46,1	31,8	12,8
2018 Jan	22,3	55,8	41,1	7,6	8,6	8,2	14,7	47,2	32,9	12,3
Fev	22,2	57,7	42,2	7,6	8,5	8,1	14,6	49,2	34,1	12,0
Mar	21,2	57,3	41,5	7,1	8,2	7,7	14,1	49,1	33,8	11,6
Abr	20,8	56,6	40,8	7,2	8,2	7,7	13,6	48,4	33,1	10,7
Mai *	20,6	53,7	39,1	7,5	8,6	8,2	13,1	45,1	30,9	10,5
Jun *	20,2	53,1	38,5	8,4	9,7	9,1	11,8	43,4	29,4	10,3
Jul *	20,6	52,0	38,1	7,9	9,3	8,7	12,7	42,7	29,4	
Varição p.p.										
No mês	0,4	-1,1	-0,4	-0,5	-0,4	-0,4	0,9	-0,7	0,0	-0,2
No trimestre	-0,2	-4,6	-2,7	0,7	1,1	1,0	-0,9	-5,7	-3,7	-1,3
No ano	-1,0	-3,0	-2,2	0,0	0,4	0,2	-1,0	-3,4	-2,4	-2,5
Em 12 meses	-4,7	-11,6	-8,4	-0,7	-0,4	-0,5	-4,0	-11,2	-7,9	-5,2

1/ Inclui operações pactuadas com juros pré-fixados e pós-fixados referenciados em juros flutuantes e em moeda estrangeira.

2/ Spread obtido pela diferença entre as taxas de aplicação e de captação.

3/ Refere-se à taxa média de juros de uma amostra de operações de crédito (capital de giro e vendor) concedidas pelas instituições financeiras a seus clientes preferenciais (pessoas jurídicas), que apresentam menor risco. A metodologia de cálculo pode ser consultada em <http://www.bcb.gov.br/?RELESTAB201109>.

* Dados preliminares.

Tabela 18-B – Crédito do sistema financeiro – Recursos livres

Taxas de juros e spread^{1/} – Crédito não rotativo

Período	Taxa de aplicação % a.a.			Taxa de captação % a.a.			Spread ^{2/} p.p.			Taxa preferencial ^{3/} (TPB) % a.a.
	Pessoa jurídica	Pessoa física	Total	Pessoa jurídica	Pessoa física	Total	Pessoa jurídica	Pessoa física	Total	
2016 Dez	20,1	49,4	34,2	11,3	11,8	11,5	8,8	37,6	22,7	18,4
2017 Jan	20,8	49,8	34,8	10,4	10,9	10,7	10,4	38,9	24,1	17,9
Fev	20,4	49,7	34,8	10,2	10,4	10,3	10,2	39,3	24,5	17,2
Mar	18,9	48,3	33,3	9,6	10,1	9,8	9,3	38,2	23,5	16,8
Abr	18,9	47,0	32,7	9,3	10,0	9,7	9,6	37,0	23,0	16,5
Mai	18,6	47,5	32,9	9,2	10,2	9,7	9,4	37,3	23,2	15,9
Jun	17,4	46,5	31,9	9,3	10,4	9,8	8,1	36,1	22,1	15,5
Jul	17,9	48,1	32,9	8,6	9,8	9,2	9,3	38,3	23,7	15,4
Ago	17,0	47,1	32,2	8,3	9,5	8,9	8,7	37,6	23,3	15,2
Set	16,3	46,5	31,5	7,8	9,2	8,5	8,5	37,3	23,0	14,6
Out	16,3	46,8	31,8	7,8	9,2	8,5	8,5	37,6	23,3	13,9
Nov	15,9	45,5	30,9	7,8	9,6	8,7	8,1	35,9	22,2	13,1
Dez	15,0	43,4	29,3	7,9	9,6	8,8	7,1	33,8	20,5	12,8
2018 Jan	15,8	44,8	30,4	7,6	9,3	8,5	8,2	35,5	21,9	12,3
Fev	15,6	45,5	30,8	7,7	9,1	8,4	7,9	36,4	22,4	12,0
Mar	14,6	45,0	30,0	7,2	8,7	8,0	7,4	36,3	22,0	11,6
Abr	14,4	44,9	29,8	7,3	8,8	8,0	7,1	36,1	21,8	10,7
Mai *	14,4	43,2	28,9	7,6	9,4	8,5	6,8	33,8	20,4	10,5
Jun *	14,3	43,1	28,7	8,5	10,8	9,6	5,8	32,3	19,1	10,3
Jul *	14,7	43,6	29,2	8,1	10,2	9,1	6,6	33,4	20,1	
Varição p.p.										
No mês	0,4	0,5	0,5	-0,4	-0,6	-0,5	0,8	1,1	1,0	-0,2
No trimestre	0,3	-1,3	-0,6	0,8	1,4	1,1	-0,5	-2,7	-1,7	-1,3
No ano	-0,3	0,2	-0,1	0,2	0,6	0,3	-0,5	-0,4	-0,4	-2,5
Em 12 meses	-3,2	-4,5	-3,7	-0,5	0,4	-0,1	-2,7	-4,9	-3,6	-5,2

1/ Inclui operações pactuadas com juros pré-fixados e pós-fixados referenciados em juros flutuantes e em moeda estrangeira.

2/ Spread obtido pela diferença entre as taxas de aplicação e de captação.

3/ Refere-se à taxa média de juros de uma amostra de operações de crédito (capital de giro e vendor) concedidas pelas instituições financeiras a seus clientes preferenciais (pessoas jurídicas), que apresentam menor risco. A metodologia de cálculo pode ser consultada em <http://www.bcb.gov.br/?RELESTAB201109>.

* Dados preliminares.

Tabela 18-D – Crédito do sistema financeiro – Recursos direcionados
Taxas de juros e spread^{1/}

Período	Taxa de aplicação % a.a.			Taxa de captação % a.a.			Spread ^{2/} p.p.		
	Pessoa jurídica	Pessoa física	Total	Pessoa jurídica	Pessoa física	Total	Pessoa jurídica	Pessoa física	Total
2016 Dez	10,9	10,4	10,6	6,9	6,9	6,9	4,0	3,5	3,7
2017 Jan	12,5	10,4	11,3	6,8	6,6	6,7	5,7	3,8	4,6
Fev	10,9	9,1	9,9	6,6	5,2	5,8	4,3	3,9	4,1
Mar	11,6	9,6	10,5	6,7	5,9	6,2	4,9	3,7	4,3
Abr	11,0	9,0	9,8	6,2	5,3	5,7	4,8	3,7	4,1
Mai	11,3	9,6	10,3	6,3	5,8	6,0	5,0	3,8	4,3
Jun	11,7	9,2	10,2	6,2	5,6	5,8	5,5	3,6	4,4
Jul	11,5	9,0	10,1	6,2	5,6	5,9	5,3	3,4	4,2
Ago	12,1	8,5	10,0	6,1	5,1	5,5	6,0	3,4	4,5
Set	10,7	8,4	9,3	6,1	4,8	5,3	4,6	3,6	4,0
Out	11,7	8,5	9,8	6,0	4,6	5,2	5,7	3,9	4,6
Nov	11,4	7,9	9,3	6,0	4,3	5,0	5,4	3,6	4,3
Dez	10,8	8,0	9,1	5,9	4,1	4,8	4,9	3,9	4,3
2018 Jan	11,7	8,2	9,5	5,7	4,0	4,7	6,0	4,2	4,8
Fev	12,2	8,2	9,7	5,7	3,9	4,6	6,5	4,3	5,1
Mar	10,5	8,1	9,0	5,6	3,9	4,5	4,9	4,2	4,5
Abr	9,6	8,1	8,7	5,5	3,8	4,4	4,1	4,3	4,3
Mai *	9,2	8,0	8,5	5,4	3,8	4,4	3,8	4,2	4,1
Jun *	8,9	8,0	8,3	5,4	3,8	4,4	3,5	4,2	3,9
Jul *	9,2	7,8	8,3	5,3	3,8	4,4	3,9	4,0	3,9
Varição p.p.									
No mês	0,3	-0,2	0,0	-0,1	0,0	0,0	0,4	-0,2	0,0
No trimestre	-0,4	-0,3	-0,4	-0,2	0,0	0,0	-0,2	-0,3	-0,4
No ano	-1,6	-0,2	-0,8	-0,6	-0,3	-0,4	-1,0	0,1	-0,4
Em 12 meses	-2,3	-1,2	-1,8	-0,9	-1,8	-1,5	-1,4	0,6	-0,3

1/ Inclui operações pactuadas com juros pré-fixados e pós-fixados referenciados em juros flutuantes, moeda estrangeira, Taxa Referencial (TR) e Taxa de Juros de Longo Prazo (TJLP).

2/ Spread obtido pela diferença entre as taxas de aplicação e de captação.

* Dados preliminares.

Tabela 19 – Crédito do sistema financeiro – Recursos livres

Taxas médias de juros por modalidade – Pessoas jurídicas

% a.a.

Período	Desconto de duplicatas e recebíveis	Desconto de cheques	Antecipação de faturas de cartão	Capital de giro				Conta garantida	Cheque especial
				Prazo menor 365 dias	Prazo maior 365 dias	Teto rotativo ^{1/}	Total		
2016 Dez	29,3	47,1	29,2	23,9	22,0	40,6	23,7	49,2	332,8
2017 Jan	33,3	48,3	32,4	23,6	22,2	50,2	24,4	50,3	333,5
Fev	30,2	46,8	31,1	23,8	21,8	44,6	23,7	48,6	337,0
Mar	28,7	45,9	25,9	22,9	20,6	41,3	22,2	49,2	340,6
Abr	29,4	44,9	30,2	22,9	20,2	43,3	22,0	48,7	339,9
Mai	28,8	44,3	26,8	22,1	20,7	44,5	22,3	49,0	339,5
Jun	25,0	44,4	24,1	20,5	19,4	39,2	20,7	48,2	339,4
Jul	27,2	43,6	25,5	21,0	19,9	40,8	21,2	45,6	339,9
Ago	23,9	42,5	23,4	21,2	19,1	39,7	20,5	45,7	338,3
Set	20,9	40,5	22,9	19,3	18,7	36,9	19,7	44,0	339,3
Out	22,1	40,2	24,0	19,8	18,5	38,0	19,7	43,1	343,0
Nov	20,2	39,9	23,9	18,6	18,0	40,0	19,2	42,0	339,9
Dez	18,0	39,6	18,9	17,5	16,9	34,1	17,9	40,9	336,5
2018 Jan	21,4	40,1	23,2	18,5	17,4	43,3	18,8	41,5	330,2
Fev	20,4	39,9	21,0	18,0	17,7	38,8	18,7	40,4	331,2
Mar	18,5	39,0	21,8	18,3	16,3	36,2	17,5	39,9	332,1
Abr	18,5	37,8	21,6	18,7	15,9	34,6	17,1	40,1	332,7
Mai *	18,0	37,4	21,0	18,7	16,6	36,5	17,7	39,3	332,3
Jun *	17,3	37,3	18,2	19,1	17,2	33,1	18,1	38,8	332,0
Jul *	18,2	38,3	20,4	18,4	17,3	34,7	18,3	39,6	336,1
Varição p.p.									
No mês	0,9	1,0	2,2	-0,7	0,1	1,6	0,2	0,8	4,1
No trimestre	-0,3	0,5	-1,2	-0,3	1,4	0,1	1,2	-0,5	3,4
No ano	0,2	-1,3	1,5	0,9	0,4	0,6	0,4	-1,3	-0,4
Em 12 meses	-9,0	-5,3	-5,1	-2,6	-2,6	-6,1	-2,9	-6,0	-3,8

^{1/} As operações com teto rotativo não estão compreendidas na segmentação por prazo (até 365 dias e superior a 365 dias).

* Dados preliminares.

Tabela 19-A – Crédito do sistema financeiro – Recursos livres

Taxas médias de juros por modalidade – Pessoas jurídicas

% a.a.

Período	Aquisição de veículos	Aquisição de outros bens	Arrendamento mercantil		Vendor	Comprar
			Veículos	Outros bens		
2016 Dez	20,9	18,3	17,8	17,1	18,5	22,6
2017 Jan	22,1	17,5	17,0	17,1	19,0	23,3
Fev	21,3	20,4	16,0	17,2	19,1	22,9
Mar	20,5	17,7	15,9	16,3	18,5	21,0
Abr	19,7	19,2	14,7	15,7	17,9	21,3
Mai	18,9	17,8	15,1	16,7	17,2	20,0
Jun	19,1	18,7	15,2	15,2	16,7	19,6
Jul	18,6	16,9	14,8	15,8	16,1	19,0
Ago	18,1	18,3	14,6	15,0	14,9	18,3
Set	17,7	16,8	14,0	14,2	14,2	18,1
Out	17,1	15,1	13,3	15,0	13,6	17,7
Nov	17,0	17,5	13,3	14,3	13,4	16,6
Dez	16,6	15,3	12,8	14,4	12,3	15,7
2018 Jan	16,9	15,1	12,9	15,1	12,5	15,6
Fev	16,0	13,9	12,7	14,0	13,8	15,8
Mar	15,4	16,3	13,1	12,7	13,1	15,5
Abr	15,0	16,0	12,9	13,5	12,4	14,9
Mai *	15,2	15,7	13,5	14,3	13,2	14,4
Jun *	15,8	16,1	13,8	13,9	13,9	14,6
Jul *	16,0	16,2	14,3	14,1	13,3	14,7
Varição p.p.						
No mês	0,2	0,1	0,5	0,2	-0,6	0,1
No trimestre	1,0	0,2	1,4	0,6	0,9	-0,2
No ano	-0,6	0,9	1,5	-0,3	1,0	-1,0
Em 12 meses	-2,6	-0,7	-0,5	-1,7	-2,8	-4,3

* Dados preliminares.

Tabela 19-B – Crédito do sistema financeiro – Recursos livres

Taxas médias de juros por modalidade – Pessoas jurídicas

% a.a.

Período	Cartão de crédito				ACC ^{4/}	Financiamento importações ^{4/}	Financiamento exportações	Repasse externo ^{4/}	Total
	Rotativo ^{1/}	Parcelado ^{2/}	À vista ^{3/}	Total					
2016 Dez	361,7	36,2	-	113,9	4,6	16,1	15,0	11,5	28,0
2017 Jan	364,7	35,1	-	117,2	4,0	13,6	15,2	10,9	28,7
Fev	370,7	37,5	-	115,4	4,0	15,3	13,4	22,9	28,6
Mar	348,0	33,1	-	91,6	3,9	15,0	13,6	13,2	27,3
Abr	284,9	119,6	-	70,2	4,0	16,7	13,3	13,8	26,2
Mai	306,8	154,0	-	87,4	4,4	13,7	12,5	11,0	26,1
Jun	333,4	141,8	-	95,4	4,2	12,5	12,5	11,1	24,9
Jul	370,1	129,7	-	114,4	3,5	13,1	12,7	12,2	25,3
Ago	365,0	135,5	-	105,4	3,8	11,1	11,2	13,2	24,3
Set	264,0	137,8	-	79,0	3,6	11,1	11,4	12,2	23,2
Out	277,6	140,9	-	80,0	3,8	11,1	10,9	11,2	23,3
Nov	285,6	139,9	-	77,9	4,1	9,9	10,9	10,6	22,9
Dez	241,0	141,3	-	70,8	3,9	10,1	10,6	12,4	21,6
2018 Jan	274,7	142,8	-	77,0	3,8	7,6	9,9	10,8	22,3
Fev	310,6	146,7	-	75,3	3,5	11,3	10,5	11,1	22,2
Mar	312,6	144,2	-	70,0	3,7	9,7	9,7	10,3	21,2
Abr	310,5	144,6	-	69,1	4,0	6,7	9,7	12,4	20,8
Mai *	293,3	146,4	-	60,7	4,1	12,8	9,6	9,8	20,6
Jun *	225,4	146,2	-	55,7	4,2	7,2	9,2	10,4	20,2
Jul *	218,9	147,5	-	54,5	3,7	12,4	10,5	8,1	20,6
Varição p.p.									
No mês	-6,5	1,3	-	-1,2	-0,5	5,2	1,3	-2,3	0,4
No trimestre	-91,6	2,9	-	-14,6	-0,3	5,7	0,8	-4,3	-0,2
No ano	-22,1	6,2	-	-16,3	-0,2	2,3	-0,1	-4,3	-1,0
Em 12 meses	-151,2	17,8	-	-59,9	0,2	-0,7	-2,2	-4,1	-4,7

1/ Inclui operações de crédito rotativo e saques realizados na função crédito.

2/ Inclui compras parceladas com juros, parcelamento da fatura de cartão de crédito e saques parcelados.

3/ Operações sem incidência de juros, parceladas ou não.

4/ Operações de crédito referenciadas em moeda estrangeira.

* Dados preliminares.

Tabela 20 – Crédito do sistema financeiro – Recursos livres

Taxas médias de juros por modalidade – Pessoas físicas

% a.a.

Período	Cheque especial	Crédito pessoal						Total	
		Não consignado	Consignado				Total		
			Servidores públicos	Trabalhadores setor privado	Beneficiários do INSS	Total			
2016 Dez	328,6	139,8	27,5	42,7	30,3	29,4	54,2		
2017 Jan	328,3	140,9	27,6	43,7	30,7	29,6	54,2		
Fev	327,0	141,9	27,4	43,8	30,7	29,5	54,1		
Mar	328,0	135,0	27,2	43,6	30,5	29,3	52,4		
Abr	328,2	129,2	26,7	43,2	28,3	28,2	50,2		
Mai	325,1	132,6	26,0	42,3	27,8	27,5	50,4		
Jun	322,6	125,0	25,8	41,8	27,8	27,4	48,6		
Jul	321,3	133,2	25,8	42,1	27,8	27,4	50,6		
Ago	317,3	130,4	25,6	41,3	27,6	27,2	49,4		
Set	321,3	127,3	25,3	41,7	27,4	27,0	48,5		
Out	323,7	132,1	24,9	40,8	27,2	26,6	49,1		
Nov	323,7	126,0	24,4	39,5	26,8	26,1	47,4		
Dez	323,0	113,3	24,1	39,8	26,8	26,0	44,3		
2018 Jan	324,7	122,6	24,3	40,6	26,9	26,1	46,2		
Fev	324,1	125,7	24,5	41,3	26,9	26,3	46,9		
Mar	324,7	125,0	24,3	41,3	26,8	26,1	46,8		
Abr	321,0	124,9	23,8	40,8	26,6	25,7	46,6		
Mai *	311,9	114,7	23,6	40,1	26,2	25,4	44,2		
Jun *	304,9	114,7	23,1	39,8	25,7	25,0	43,9		
Jul *	303,2	118,5	23,1	39,1	25,5	24,9	44,6		
Varição p.p.									
No mês	-1,7	3,8	0,0	-0,7	-0,2	-0,1	0,7		
No trimestre	-17,8	-6,4	-0,7	-1,7	-1,1	-0,8	-2,0		
No ano	-19,8	5,2	-1,0	-0,7	-1,3	-1,1	0,3		
Em 12 meses	-18,1	-14,7	-2,7	-3,0	-2,3	-2,5	-6,0		

* Dados preliminares.

Tabela 20-A – Crédito do sistema financeiro – Recursos livres

Taxas médias de juros por modalidade – Pessoas físicas

% a.m.

Período	Cheque especial	Crédito pessoal						Total
		Não consignado	Consignado					
			Servidores públicos	Trabalhadores setor privado	Beneficiários do INSS	Total		
2016 Dez	12,9	7,6	2,0	3,0	2,2	2,2	3,7	
2017 Jan	12,9	7,6	2,1	3,1	2,3	2,2	3,7	
Fev	12,9	7,6	2,0	3,1	2,3	2,2	3,7	
Mar	12,9	7,4	2,0	3,1	2,2	2,2	3,6	
Abr	12,9	7,2	2,0	3,0	2,1	2,1	3,4	
Mai	12,8	7,3	1,9	3,0	2,1	2,0	3,5	
Jun	12,8	7,0	1,9	3,0	2,1	2,0	3,4	
Jul	12,7	7,3	1,9	3,0	2,1	2,0	3,5	
Ago	12,6	7,2	1,9	2,9	2,1	2,0	3,4	
Set	12,7	7,1	1,9	2,9	2,0	2,0	3,4	
Out	12,8	7,3	1,9	2,9	2,0	2,0	3,4	
Nov	12,8	7,0	1,8	2,8	2,0	2,0	3,3	
Dez	12,8	6,5	1,8	2,8	2,0	1,9	3,1	
2018 Jan	12,8	6,9	1,8	2,9	2,0	2,0	3,2	
Fev	12,8	7,0	1,8	2,9	2,0	2,0	3,3	
Mar	12,8	7,0	1,8	2,9	2,0	2,0	3,3	
Abr	12,7	7,0	1,8	2,9	2,0	1,9	3,2	
Mai *	12,5	6,6	1,8	2,8	2,0	1,9	3,1	
Jun *	12,4	6,6	1,7	2,8	1,9	1,9	3,1	
Jul *	12,3	6,7	1,7	2,8	1,9	1,9	3,1	
Varição p.p.								
No mês	-0,1	0,1	0,0	0,0	0,0	0,0	0,0	
No trimestre	-0,4	-0,3	-0,1	-0,1	-0,1	0,0	-0,1	
No ano	-0,5	0,2	-0,1	0,0	-0,1	0,0	0,0	
Em 12 meses	-0,4	-0,6	-0,2	-0,2	-0,2	-0,1	-0,4	

* Dados preliminares.

Tabela 20-B – Crédito do sistema financeiro – Recursos livres
Taxas médias de juros por modalidade – Pessoas físicas

% a.a.

Período	Aquisição de veículos	Cartão de crédito						Desconto de cheques	Composição Dívidas ^{6/}	Total
		Rotativo ^{1/}			Parcelado ^{2/}	À Vista ^{3/}	Total			
		Regular ^{4/}	Não regular ^{5/}	Total						
2016 Dez	25,7	465,9	519,4	497,7	153,8	-	115,2	58,8	54,2	72,4
2017 Jan	26,2	432,1	541,5	497,5	161,9	-	117,5	58,0	57,2	73,2
Fev	25,7	413,5	535,6	487,8	163,5	-	121,0	59,2	57,5	73,5
Mar	24,8	431,7	531,7	490,3	158,5	-	119,4	57,3	56,9	72,7
Abr	24,4	328,0	496,0	429,7	162,2	-	105,9	58,5	57,4	67,8
Mai	24,3	258,5	457,2	380,0	159,6	-	91,7	55,3	61,0	64,6
Jun	24,0	230,1	463,6	380,1	157,9	-	91,6	55,1	61,0	63,4
Jul	23,8	223,5	495,4	393,6	159,7	-	88,1	54,5	61,9	63,6
Ago	23,2	221,1	497,5	392,0	161,0	-	86,4	54,9	62,2	62,0
Set	23,0	227,2	391,1	327,2	165,3	-	75,7	54,8	61,9	58,9
Out	22,5	220,8	405,7	333,1	167,0	-	75,5	54,2	61,0	59,3
Nov	22,1	218,1	405,6	330,8	168,5	-	73,3	52,0	58,8	58,0
Dez	22,2	237,3	395,1	332,1	169,2	-	70,4	54,0	59,3	55,0
2018 Jan	22,7	253,2	381,6	329,5	167,9	-	68,8	50,8	61,5	55,8
Fev	22,5	247,8	392,8	332,1	175,4	-	74,5	50,4	63,3	57,7
Mar	21,8	254,0	391,3	335,1	170,4	-	74,2	49,1	62,9	57,3
Abr	21,5	247,8	384,7	328,0	171,9	-	72,8	48,5	62,8	56,6
Mai *	21,5	242,6	345,2	302,7	165,5	-	67,0	48,4	62,3	53,7
Jun *	22,0	261,1	313,3	291,8	168,1	-	66,3	51,1	58,4	53,1
Jul *	22,3	252,1	285,2	271,4	167,1	-	61,2	51,1	60,1	52,0
Varição p.p.										
No mês	0,3	-9,0	-28,1	-20,4	-1,0	-	-5,1	0,0	1,7	-1,1
No trimestre	0,8	4,3	-99,5	-56,6	-4,8	-	-11,6	2,6	-2,7	-4,6
No ano	0,1	14,8	-109,9	-60,7	-2,1	-	-9,2	-2,9	0,8	-3,0
Em 12 meses	-1,5	28,6	-210,2	-122,2	7,4	-	-26,9	-3,4	-1,8	-11,6

1/ Inclui saques à vista na função crédito. Para dados até mar/17 do "regular e não regular", utilizou-se estimativa a partir da amostra das seis Ifs com maiores carteiras da modalidade

2/ Inclui compras parceladas com juros, parcelamento de fatura de cartão de crédito, parcelamento migrado do rotativo, saques parcelados e pagamento de contas parceladas.

3/ Operações sem incidência de juros, parceladas ou não.

4/ Operações de financiamento no cartão de crédito rotativo cujo pagamento mínimo previsto na legislação em vigor tenha sido realizado.

5/ Operações de financiamento no cartão de crédito rotativo cujo pagamento mínimo previsto na legislação em vigor não tenha sido realizado até o prazo máximo previsto na Resolução 4.549, de 26 de janeiro de 2017, para financiamento em linha de crédito rotativo.

6/ Operações de empréstimos às pessoas físicas associadas a composição de dívidas vencidas de modalidades distintas.

* Dados preliminares.

Tabela 20-C – Crédito do sistema financeiro – Recursos livres

Taxas médias de juros por modalidade – Pessoas físicas

% a.m.

Período	Aquisição de veículos	Cartão de crédito						Desconto de cheques	Composição Dívidas ^{6/}	Total
		Rotativo ^{1/}			Parcelado ^{2/}	À Vista ^{3/}	Total			
		Regular ^{4/}	Não regular ^{5/}	Total						
2016 Dez	1,9	15,5	16,4	16,1	8,1	-	6,6	3,9	3,7	4,6
2017 Jan	2,0	14,9	16,8	16,1	8,4	-	6,7	3,9	3,8	4,7
Fev	1,9	14,6	16,7	15,9	8,4	-	6,8	4,0	3,9	4,7
Mar	1,9	14,9	16,6	15,9	8,2	-	6,8	3,8	3,8	4,7
Abr	1,8	12,9	16,0	14,9	8,4	-	6,2	3,9	3,9	4,4
Mai	1,8	11,2	15,4	14,0	8,3	-	5,6	3,7	4,0	4,2
Jun	1,8	10,5	15,5	14,0	8,2	-	5,6	3,7	4,0	4,2
Jul	1,8	10,3	16,0	14,2	8,3	-	5,4	3,7	4,1	4,2
Ago	1,8	10,2	16,1	14,2	8,3	-	5,3	3,7	4,1	4,1
Set	1,7	10,4	14,2	12,9	8,5	-	4,8	3,7	4,1	3,9
Out	1,7	10,2	14,5	13,0	8,5	-	4,8	3,7	4,0	4,0
Nov	1,7	10,1	14,5	12,9	8,6	-	4,7	3,6	3,9	3,9
Dez	1,7	10,7	14,3	13,0	8,6	-	4,5	3,7	4,0	3,7
2018 Jan	1,7	11,1	14,0	12,9	8,6	-	4,5	3,5	4,1	3,8
Fev	1,7	10,9	14,2	13,0	8,8	-	4,7	3,5	4,2	3,9
Mar	1,7	11,1	14,2	13,0	8,6	-	4,7	3,4	4,2	3,8
Abr	1,6	10,9	14,1	12,9	8,7	-	4,7	3,4	4,1	3,8
Mai *	1,6	10,8	13,3	12,3	8,5	-	4,4	3,3	4,1	3,6
Jun *	1,7	11,3	12,6	12,1	8,6	-	4,3	3,5	3,9	3,6
Jul *	1,7	11,1	11,9	11,6	8,5	-	4,1	3,5	4,0	3,6
Varição p.p.										
No mês	0,0	-0,2	-0,7	-0,5	-0,1	-	-0,2	0,0	0,1	0,0
No trimestre	0,1	0,2	-2,2	-1,3	-0,2	-	-0,6	0,1	-0,1	-0,2
No ano	0,0	0,4	-2,4	-1,4	-0,1	-	-0,4	-0,2	0,0	-0,1
Em 12 meses	-0,1	0,8	-4,1	-2,6	0,2	-	-1,3	-0,2	-0,1	-0,6

1/ Inclui saques à vista na função crédito. Para dados até mar/17 do "regular e não regular", utilizou-se estimativa a partir da amostra das seis Ifs com maiores carteiras da modalidade.

2/ Inclui compras parceladas com juros, parcelamento de fatura de cartão de crédito, parcelamento migrado do rotativo, saques parcelados e pagamento de contas parceladas.

3/ Operações sem incidência de juros, parceladas ou não.

4/ Operações de financiamento no cartão de crédito rotativo cujo pagamento mínimo previsto na legislação em vigor tenha sido realizado.

5/ Operações de financiamento no cartão de crédito rotativo cujo pagamento mínimo previsto na legislação em vigor não tenha sido realizado até o prazo máximo previsto na Resolução 4.549, de 26 de janeiro de 2017, para financiamento em linha de crédito rotativo.

6/ Operações de empréstimos às pessoas físicas associadas a composição de dívidas vencidas de modalidades distintas.

* Dados preliminares.

Tabela 21 – Crédito do sistema financeiro – Recursos direcionados

Taxas médias de juros por modalidade – Pessoas jurídicas

% a.a.

Período	Crédito rural ^{1/}			Financiamentos imobiliários ^{2/}			Crédito com recursos do BNDES ^{3/}			Total
	Taxas de mercado	Taxas reguladas	Total	Taxas de mercado	Taxas reguladas	Total	Capital de giro	Financ. investimento	Financ. agroindustrial	
2016 Dez	18,0	10,1	11,3	14,0	12,6	13,4	12,6	10,5	8,1	10,9
2017 Jan	19,1	9,8	11,2	12,9	12,1	12,5	15,2	12,7	8,0	12,5
Fev	13,9	9,8	10,4	11,6	10,5	11,1	15,0	10,9	7,9	10,9
Mar	12,4	9,8	10,2	12,0	11,5	11,8	17,7	11,8	9,4	11,6
Abr	11,3	9,5	9,8	11,8	11,0	11,5	19,1	11,0	8,2	11,0
Mai	12,5	9,6	10,2	12,1	11,4	11,8	19,1	11,3	8,0	11,3
Jun	11,5	9,5	10,0	12,2	11,0	11,7	18,6	11,9	8,1	11,7
Jul	10,5	8,6	9,0	11,4	11,2	11,3	16,7	11,9	8,7	11,5
Ago	11,2	8,0	8,7	11,6	10,2	11,1	18,4	12,8	9,3	12,1
Set	9,9	8,1	8,5	11,8	10,6	11,3	18,6	10,9	8,4	10,7
Out	9,8	8,2	8,6	12,4	10,6	11,7	16,8	12,2	9,0	11,7
Nov	9,9	8,1	8,5	10,7	10,3	10,5	19,7	11,8	7,7	11,4
Dez	8,7	8,2	8,4	11,1	10,6	10,9	19,3	11,1	7,6	10,8
2018 Jan	9,2	7,9	8,3	11,5	10,5	11,1	18,5	12,3	8,0	11,7
Fev	9,3	7,6	8,1	11,9	10,7	11,5	18,0	13,1	8,3	12,2
Mar	8,0	7,3	7,5	12,2	10,8	11,7	11,9	11,0	8,4	10,5
Abr	7,7	7,0	7,2	11,7	10,6	11,3	11,9	9,8	8,8	9,6
Mai *	8,3	6,7	7,2	11,9	10,6	11,4	10,8	9,2	8,6	9,2
Jun *	8,2	7,1	7,5	9,8	10,6	10,1	11,5	9,0	8,7	8,9
Jul *	9,4	6,6	7,6	11,5	10,5	11,1	9,9	9,2	8,7	9,2
Varição p.p.										
No mês	1,2	-0,5	0,1	1,7	-0,1	1,0	-1,6	0,2	0,0	0,3
No trimestre	1,7	-0,4	0,4	-0,2	-0,1	-0,2	-2,0	-0,6	-0,1	-0,4
No ano	0,7	-1,6	-0,8	0,4	-0,1	0,2	-9,4	-1,9	1,1	-1,6
Em 12 meses	-1,1	-2,0	-1,4	0,1	-0,7	-0,2	-6,8	-2,7	0,0	-2,3

1/ Operações de crédito com recursos direcionados a partir de depósitos à vista e de poupança rural, nos termos do Manual de Crédito Rural.

2/ Financiamentos com recursos direcionados a partir dos depósitos de poupança, destinados à construção de residências, aquisição de material para construção de residências e demais finalidades definidas na legislação. Dos recursos direcionados, 80% devem ser aplicados a taxas de juros reguladas e até 20% podem ser aplicados a taxas de juros livres.

3/ Operações contratadas diretamente com o BNDES ou realizadas por outras instituições financeiras por meio de repasses.

* Dados preliminares.

Tabela 22 – Crédito do sistema financeiro – Recursos direcionados

Taxas médias de juros por modalidade – Pessoas físicas

% a.a.

Período	Crédito rural ^{1/}			Financiamento imobiliário ^{2/}			Crédito com recursos do BNDES ^{4/}		Micro-crédito	Total
	Taxas de mercado	Taxas reguladas	Total	Taxas de mercado	Taxas reguladas	Total	Financ. investimentos ^{3/}	Financ. agroindustrial		
2016 Dez	20,2	8,6	9,1	15,4	10,2	10,9	9,3	7,8	28,7	10,4
2017 Jan	20,1	8,5	8,9	15,4	10,2	10,9	10,5	7,9	29,6	10,4
Fev	15,2	8,5	8,7	15,1	8,3	9,1	10,0	8,0	29,3	9,1
Mar	13,1	8,6	8,8	14,5	9,1	9,8	9,0	8,0	30,1	9,6
Abr	13,1	8,6	8,7	13,7	8,4	9,0	9,4	7,7	30,0	9,0
Mai	13,4	8,6	8,8	14,7	9,2	9,9	10,3	7,5	30,0	9,6
Jun	11,8	8,6	8,7	13,3	8,7	9,2	10,9	7,7	29,8	9,2
Jul	11,9	8,0	8,1	13,0	8,8	9,2	10,5	7,8	27,4	9,0
Ago	11,9	7,6	7,8	11,8	8,1	8,6	10,6	7,7	29,6	8,5
Set	11,8	7,7	7,9	12,1	8,0	8,5	9,5	6,9	30,2	8,4
Out	11,8	7,8	7,9	11,9	8,2	8,6	7,2	7,4	29,2	8,5
Nov	11,7	7,8	7,9	12,0	7,4	7,9	8,5	6,7	28,5	7,9
Dez	11,2	7,7	7,9	11,0	7,7	8,0	7,7	6,7	28,2	8,0
2018 Jan	10,7	7,5	7,7	11,3	7,9	8,3	7,3	6,1	29,0	8,2
Fev	11,1	7,7	7,8	11,1	7,9	8,3	9,3	6,6	29,0	8,2
Mar	10,5	7,7	7,8	10,8	7,8	8,1	8,2	6,7	28,9	8,1
Abr	10,8	7,6	7,8	10,8	7,8	8,1	7,1	7,0	29,2	8,1
Mai *	10,7	7,6	7,8	10,4	7,8	8,0	7,0	7,1	28,5	8,0
Jun *	10,2	7,5	7,6	10,1	7,8	8,0	7,2	7,1	28,7	8,0
Jul *	10,7	6,7	6,9	9,9	7,7	8,0	5,5	7,3	29,2	7,8
Varição p.p.										
No mês	0,5	-0,8	-0,7	-0,2	-0,1	0,0	-1,7	0,2	0,5	-0,2
No trimestre	-0,1	-0,9	-0,9	-0,9	-0,1	-0,1	-1,6	0,3	0,0	-0,3
No ano	-0,5	-1,0	-1,0	-1,1	0,0	0,0	-2,2	0,6	1,0	-0,2
Em 12 meses	-1,2	-1,3	-1,2	-3,1	-1,1	-1,2	-5,0	-0,5	1,8	-1,2

1/ Operações de crédito com recursos direcionados a partir de depósitos à vista e de poupança rural, nos termos do Manual de Crédito Rural.

2/ Financiamentos com recursos direcionados a partir dos depósitos de poupança e do FGTS, destinados à construção e aquisição de residências, aquisição de material para construção de residências e demais finalidades definidas na legislação. Dos recursos direcionados dos depósitos de poupança, 80% devem ser aplicados a taxas de juros reguladas e até 20% podem ser aplicados a taxas de juros livres.

3/ Inclui as informações da modalidade capital de giro com recursos do BNDES.

4/ Operações contratadas diretamente com o BNDES ou realizadas por outras instituições financeiras por meio de repasses.

* Dados preliminares.

Tabela 23 – Crédito do sistema financeiro – Recursos livres

Inadimplência por modalidade – Pessoas jurídicas

%

Período	Desconto de duplicatas e recebíveis	Desconto de cheques	Antecipação de faturas de cartão	Capital de giro				Conta garantida	Cheque especial
				Prazo menor 365 dias	Prazo maior 365 dias	Teto rotativo ^{1/}	Total		
2016 Dez	1,0	5,0	0,1	4,1	5,5	13,4	5,8	2,9	21,7
2017 Jan	1,3	5,1	0,1	4,8	5,4	13,8	5,9	2,8	19,9
Fev	1,2	4,7	0,1	4,7	5,1	13,9	5,6	3,4	19,1
Mar	1,1	4,7	0,0	5,4	6,3	14,1	6,6	2,8	19,0
Abr	1,2	4,5	0,0	5,0	6,3	15,9	6,7	2,7	17,4
Mai	1,3	4,5	0,0	6,1	6,8	16,8	7,2	2,9	18,6
Jun	1,0	4,3	0,0	5,8	6,1	15,9	6,6	2,9	17,9
Jul	1,2	4,0	0,0	5,7	6,3	15,8	6,7	2,7	17,8
Ago	1,1	3,8	0,0	5,8	6,4	15,7	6,7	3,0	19,0
Set	0,9	3,4	0,0	5,6	6,3	15,0	6,6	2,6	17,5
Out	1,0	3,2	0,0	5,3	6,5	14,1	6,7	2,5	17,2
Nov	0,9	2,8	0,0	6,8	6,3	13,0	6,6	2,3	15,7
Dez	0,6	2,5	0,1	6,9	6,0	10,6	6,3	2,2	17,4
2018 Jan	0,8	2,5	0,1	6,5	6,3	10,4	6,5	2,1	16,6
Fev	0,8	2,3	0,1	7,9	6,6	9,7	6,9	1,9	14,6
Mar	0,7	2,1	0,1	6,9	6,3	9,1	6,5	1,9	15,4
Abr	0,8	2,1	0,1	4,9	5,8	8,5	5,8	1,9	14,7
Mai *	0,8	2,2	0,1	5,1	5,7	8,2	5,7	2,1	15,0
Jun *	1,1	2,2	0,1	5,1	5,3	7,2	5,4	1,7	15,0
Jul *	1,2	2,2	0,1	5,4	4,3	6,7	4,5	1,8	15,3
Varição p.p.									
No mês	0,1	0,0	0,0	0,3	-1,0	-0,5	-0,9	0,1	0,3
No trimestre	0,4	0,1	0,0	0,5	-1,5	-1,8	-1,3	-0,1	0,6
No ano	0,6	-0,3	0,0	-1,5	-1,7	-3,9	-1,8	-0,4	-2,1
Em 12 meses	0,0	-1,8	0,1	-0,3	-2,0	-9,1	-2,2	-0,9	-2,5

1/ As operações com teto rotativo não estão compreendidas na segmentação por prazo (até 365 dias e superior a 365 dias).

* Dados preliminares.

Tabela 23-A – Crédito do sistema financeiro – Recursos livres
Inadimplência por modalidade – Pessoas jurídicas

Período	Aquisição de veículos	Aquisição de outros bens	Arrendamento mercantil		Vendor	Comprar	%
			Veículos	Outros bens			
			2016 Dez	5,0			
2017 Jan	4,9	3,7	3,8	2,2	0,2	1,4	
Fev	4,7	3,7	3,4	2,1	0,2	1,5	
Mar	4,5	3,4	3,6	2,1	0,1	1,2	
Abr	4,3	3,6	3,6	2,6	0,1	1,2	
Mai	4,2	3,7	4,2	2,4	0,1	1,2	
Jun	3,8	3,2	3,8	2,3	0,1	0,9	
Jul	3,7	3,0	3,1	2,3	0,1	0,8	
Ago	3,4	2,8	2,8	2,8	0,2	0,9	
Set	3,1	2,6	2,4	2,3	0,2	0,8	
Out	3,0	2,4	2,1	2,0	0,1	0,7	
Nov	2,9	2,3	2,1	2,0	0,1	2,5	
Dez	2,7	2,0	2,0	1,7	0,1	0,3	
2018 Jan	2,8	2,1	1,6	1,7	0,1	0,4	
Fev	2,7	2,2	1,5	1,9	0,0	0,4	
Mar	2,5	2,1	1,6	2,1	0,1	0,3	
Abr	2,0	2,1	1,1	2,1	0,1	0,3	
Mai *	1,9	2,0	0,9	2,0	0,3	0,3	
Jun *	1,8	1,6	1,0	1,8	0,5	0,2	
Jul *	1,7	1,5	1,0	1,6	0,7	0,2	
Varição p.p.							
No mês	-0,1	-0,1	0,0	-0,2	0,2	0,0	
No trimestre	-0,3	-0,6	-0,1	-0,5	0,6	-0,1	
No ano	-1,0	-0,5	-1,0	-0,1	0,6	-0,1	
Em 12 meses	-2,0	-1,5	-2,1	-0,7	0,6	-0,6	

* Dados preliminares.

Tabela 23-B – Crédito do sistema financeiro – Recursos livres
Inadimplência por modalidade – Pessoas jurídicas

%

Período	Cartão de crédito	ACC ^{2/}	Financiamento importações ^{2/}	Financiamento exportações	Repasse externo ^{2/}	Outros ^{3/}	Total
2016 Dez	17,2	1,4	4,8	0,7	0,2	18,6	5,2
2017 Jan	17,4	1,3	4,6	0,7	0,2	19,1	5,3
Fev	16,3	1,4	4,7	0,8	0,2	19,4	5,2
Mar	10,7	1,4	4,3	0,9	0,1	20,2	5,5
Abr	11,5	1,3	4,5	0,6	0,2	21,5	5,6
Mai	11,7	1,2	4,0	0,9	0,2	21,9	6,0
Jun	10,2	0,9	3,5	0,8	0,1	19,8	5,3
Jul	16,0	1,6	3,2	0,7	0,2	20,0	5,5
Ago	13,6	2,0	2,0	0,6	0,0	19,9	5,5
Set	13,2	1,9	1,8	0,6	0,0	19,0	5,2
Out	12,8	1,8	1,8	0,7	0,0	19,0	5,2
Nov	11,9	1,4	1,7	0,9	0,1	18,4	5,1
Dez	10,1	1,1	1,6	1,2	0,0	14,7	4,5
2018 Jan	10,7	1,2	1,3	1,0	0,1	15,9	4,8
Fev	10,1	1,2	1,1	0,8	0,1	15,4	4,8
Mar	9,2	1,2	0,9	0,8	0,1	13,8	4,4
Abr	9,0	1,2	0,9	0,8	0,0	14,4	4,2
Mai *	8,7	1,0	0,8	0,8	0,0	14,8	4,1
Jun *	8,5	0,9	0,8	0,8	0,0	13,5	3,7
Jul *	8,3	0,9	0,7	0,6	0,0	13,0	3,4
Varição p.p.							
No mês	-0,2	0,0	-0,1	-0,2	0,0	-0,5	-0,3
No trimestre	-0,7	-0,3	-0,2	-0,2	0,0	-1,4	-0,8
No ano	-1,8	-0,2	-0,9	-0,6	0,0	-1,7	-1,1
Em 12 meses	-7,7	-0,7	-2,5	-0,1	-0,2	-7,0	-2,1

1/ Inclui operações de crédito à vista, rotativo, parcelado e saques realizados na função crédito.

2/ Operações de crédito referenciadas em moeda estrangeira.

3/ Operações de crédito não passíveis de classificação nas demais modalidades apresentadas.

* Dados preliminares.

Tabela 24 – Crédito do sistema financeiro – Recursos livres

Inadimplência por modalidade – Pessoas físicas

%

Período	Cheque especial	Crédito pessoal						Total	
		Não consignado	Consignado				Total		
			Servidores públicos	Trabalhadores setor privado	Beneficiários do INSS	Total			
2016 Dez	17,4	8,8	2,3	5,1	1,9	2,3	4,0		
2017 Jan	16,1	8,6	2,3	5,1	1,9	2,3	3,9		
Fev	16,0	8,2	2,2	4,9	1,9	2,3	3,8		
Mar	15,4	8,3	2,3	5,0	1,9	2,3	3,8		
Abr	15,0	8,1	2,3	4,8	1,9	2,3	3,8		
Mai	15,5	8,1	2,5	4,8	1,9	2,4	3,9		
Jun	15,2	7,7	2,4	4,6	1,9	2,3	3,7		
Jul	14,8	7,7	2,5	4,5	1,9	2,4	3,7		
Ago	15,7	8,0	2,5	4,5	1,9	2,4	3,8		
Set	15,3	7,9	2,4	4,4	2,0	2,4	3,8		
Out	14,8	8,0	2,4	4,3	2,0	2,4	3,8		
Nov	14,2	7,9	2,4	4,4	2,1	2,4	3,8		
Dez	16,2	7,5	2,4	4,3	2,1	2,4	3,6		
2018 Jan	15,2	7,6	2,5	4,4	2,1	2,5	3,7		
Fev	13,5	7,4	2,4	4,3	2,1	2,4	3,6		
Mar	14,0	7,4	2,4	4,3	2,1	2,4	3,6		
Abr	13,3	7,5	2,4	4,2	2,1	2,4	3,7		
Mai *	13,2	7,4	2,4	4,2	2,1	2,4	3,6		
Jun *	13,3	7,2	2,3	4,3	2,1	2,3	3,6		
Jul *	13,3	7,2	2,4	4,3	2,1	2,4	3,6		
Varição p.p.									
No mês	0,0	0,0	0,1	0,0	0,0	0,1	0,0		
No trimestre	0,0	-0,3	0,0	0,1	0,0	0,0	-0,1		
No ano	-2,9	-0,3	0,0	0,0	0,0	0,0	0,0		
Em 12 meses	-1,5	-0,5	-0,1	-0,2	0,2	0,0	-0,1		

* Dados preliminares.

Tabela 24-A – Crédito do sistema financeiro – Recursos livres
Inadimplência por modalidade – Pessoas físicas

Período	Aquisição de veículos	Aquisição de outros bens	Cartão de crédito				Total	%
			Rotativo ^{1/}	Parcelado ^{2/}	À vista ^{3/}			
2016 Dez	4,6	11,6	37,2	1,1	-		7,7	
2017 Jan	4,7	11,4	36,1	1,2	-		7,7	
Fev	4,6	11,2	33,2	1,2	-		7,7	
Mar	4,5	11,1	34,5	1,2	-		7,5	
Abr	4,5	11,1	34,4	2,0	-		7,6	
Mai	4,5	11,1	38,0	1,7	-		7,7	
Jun	4,4	12,5	38,7	1,3	-		7,5	
Jul	4,2	12,3	39,6	1,1	-		7,4	
Ago	4,1	11,9	39,2	1,4	-		7,2	
Set	3,9	11,4	38,4	1,6	-		7,1	
Out	3,8	10,7	37,6	1,7	-		6,8	
Nov	3,8	10,2	36,5	1,6	-		6,5	
Dez	3,8	9,7	37,6	1,7	-		6,2	
2018 Jan	3,8	9,3	35,7	1,9	-		6,0	
Fev	3,7	9,1	33,2	2,0	-		6,1	
Mar	3,6	9,2	33,4	1,9	-		5,9	
Abr	3,6	9,5	33,7	1,9	-		6,1	
Mai *	3,7	9,9	34,9	2,0	-		6,1	
Jun *	3,6	10,1	34,0	2,0	-		6,0	
Jul *	3,6	10,3	35,4	2,1	-		6,1	
Varição p.p.								
No mês	0,0	0,2	1,4	0,1	-		0,1	
No trimestre	0,0	0,8	1,7	0,2	-		0,0	
No ano	-0,2	0,6	-2,2	0,4	-		-0,1	
Em 12 meses	-0,6	-2,0	-4,2	1,0	-		-1,3	

1/ Inclui operações de crédito rotativo e saques realizados na função crédito.

2/ Inclui compras parceladas com juros, parcelamento da fatura de cartão de crédito e saques parcelados.

3/ Operações sem incidência de juros, parceladas ou não.

* Dados preliminares.

Tabela 24-B – Crédito do sistema financeiro – Recursos livres
Inadimplência por modalidade – Pessoas físicas

Período	Arrendamento mercantil		Desconto de cheques	Composição de dívidas ^{1/}	Outros ^{2/}	Total	%
	Veículos	Outros bens					
2016 Dez	3,8	1,4	2,0	17,6	7,0	6,0	6,0
2017 Jan	3,8	1,4	1,9	17,8	7,1	6,0	6,0
Fev	3,6	1,2	1,8	17,2	8,3	5,9	5,9
Mar	3,7	2,9	1,8	18,0	8,1	5,9	5,9
Abr	3,6	6,5	1,8	18,0	7,9	5,9	5,9
Mai	3,5	6,8	1,9	18,6	8,3	5,9	5,9
Jun	3,2	4,8	1,8	18,1	7,7	5,8	5,8
Jul	3,0	1,1	1,9	18,0	8,8	5,7	5,7
Ago	2,8	1,0	1,9	18,1	9,3	5,7	5,7
Set	2,6	0,9	1,8	18,2	9,1	5,6	5,6
Out	2,6	1,2	1,8	18,3	8,6	5,6	5,6
Nov	2,4	0,8	1,8	17,9	7,9	5,4	5,4
Dez	2,3	1,7	1,7	17,2	6,9	5,2	5,2
2018 Jan	2,3	1,4	1,9	17,4	7,3	5,2	5,2
Fev	2,3	1,5	1,8	16,9	7,4	5,1	5,1
Mar	2,2	1,5	1,7	16,2	7,1	5,0	5,0
Abr	2,2	1,4	1,6	16,4	6,7	5,1	5,1
Mai *	2,2	1,5	1,8	16,0	6,4	5,0	5,0
Jun *	2,2	1,6	1,7	15,4	5,9	5,0	5,0
Jul *	2,1	1,6	1,5	15,4	7,1	5,0	5,0
Varição p.p.							
No mês	-0,1	0,0	-0,2	0,0	1,2	0,0	0,0
No trimestre	-0,1	0,2	-0,1	-1,0	0,4	-0,1	-0,1
No ano	-0,2	-0,1	-0,2	-1,8	0,2	-0,2	-0,2
Em 12 meses	-0,9	0,5	-0,4	-2,6	-1,7	-0,7	-0,7

1/ Operações de empréstimos às pessoas físicas associadas a composição de dívidas de modalidades distintas.

2/ Operações de crédito não passíveis de classificação nas demais modalidades apresentadas.

* Dados preliminares.

Tabela 25 – Crédito do sistema financeiro – Recursos direcionados
Inadimplência por modalidade – Pessoas jurídicas

Período	Crédito rural ^{1/}			Financiamentos imobiliários ^{2/}			Crédito com recursos do BNDES ^{4/}				Outros ^{3/}	Total
	Taxas de mercado	Taxas reguladas	Total	Taxas de mercado	Taxas reguladas	Total	Capital de giro	Financ. investimento	Financ. agroindustrial	Total		
2016 Dez	0,4	1,4	0,9	2,7	2,1	2,4	1,1	1,7	1,4	1,7	2,8	1,8
2017 Jan	0,5	1,5	0,9	2,4	1,5	2,0	1,1	1,7	1,4	1,7	2,9	1,8
Fev	0,5	1,2	0,8	2,9	1,7	2,4	1,3	1,9	1,4	1,8	2,8	1,9
Mar	0,5	1,2	0,8	2,7	2,2	2,5	1,3	2,0	1,2	1,9	2,7	2,0
Abr	0,6	1,3	1,0	3,4	2,7	3,1	1,5	2,1	1,1	2,1	3,1	2,2
Mai	0,5	1,3	0,8	4,5	2,4	3,6	1,6	2,1	1,0	2,0	3,1	2,2
Jun	0,5	1,2	0,8	3,6	2,2	3,0	1,6	2,0	0,8	2,0	2,4	2,0
Jul	0,5	1,2	0,8	4,9	2,6	3,9	1,8	1,2	1,1	1,2	1,7	1,5
Ago	0,5	1,2	0,8	6,5	2,9	5,0	1,9	1,2	0,9	1,2	1,5	1,5
Set	0,5	1,3	0,8	6,0	2,6	4,5	1,9	1,2	0,9	1,2	1,4	1,5
Out	0,5	1,3	0,8	6,2	2,9	4,8	2,2	1,1	0,8	1,1	2,4	1,6
Nov	0,5	1,3	0,8	6,2	2,8	4,8	2,3	1,0	0,8	1,0	2,4	1,5
Dez	0,5	1,3	0,8	4,5	3,4	4,0	2,3	0,9	0,8	1,0	1,0	1,2
2018 Jan	0,5	1,3	0,9	6,2	3,5	5,0	2,6	0,8	0,7	0,9	1,2	1,3
Fev	0,4	1,3	0,8	5,9	3,9	5,1	2,7	1,0	0,6	1,0	1,2	1,4
Mar	0,3	1,3	0,7	6,5	3,9	5,4	2,8	0,8	0,6	0,8	1,0	1,2
Abr	0,3	1,2	0,7	15,1	4,1	10,6	3,2	0,8	0,5	0,9	1,0	1,7
Mai *	0,3	1,2	0,7	15,3	4,4	10,9	3,5	0,8	0,5	0,9	1,8	1,8
Jun *	0,2	1,2	0,6	6,7	4,3	5,8	4,2	0,7	0,3	0,8	0,9	1,2
Jul *	0,3	1,3	0,7	9,5	5,3	7,8	4,7	0,7	0,3	0,8	1,3	1,4
Varição p.p.												
No mês	0,1	0,1	0,1	2,8	1,0	2,0	0,5	0,0	0,0	0,0	0,4	0,2
No trimestre	0,0	0,1	0,0	-5,6	1,2	-2,8	1,5	-0,1	-0,2	-0,1	0,3	-0,3
No ano	-0,2	0,0	-0,1	5,0	1,9	3,8	2,4	-0,2	-0,5	-0,2	0,3	0,2
Em 12 meses	-0,2	0,1	-0,1	4,6	2,7	3,9	2,9	-0,5	-0,8	-0,4	-0,4	-0,1

1/ Operações de crédito com recursos direcionados a partir de depósitos à vista e de poupança rural, nos termos do Manual de Crédito Rural.

2/ Financiamentos com recursos direcionados a partir dos depósitos de poupança, destinados à construção de residências, aquisição de material para construção de residências e demais finalidades definidas na legislação. Dos recursos direcionados, 80% devem ser aplicados a taxas de juros reguladas e até 20% podem ser aplicados a taxas de juros livres.

3/ Operações de crédito não passíveis de classificação nas demais modalidades apresentadas.

4/ O indicador corresponde à média ponderada das taxas de inadimplência dos financiamentos contratados diretamente com o BNDES e dos repasses concedidos por outras instituições financeiras. O risco das operações é concernente ao BNDES apenas nas contratações diretas. Nos repasses, o risco é assumido pelas instituições financeiras que concedem o crédito.

* Dados preliminares.

Tabela 26 – Crédito do sistema financeiro – Recursos direcionados
Inadimplência por modalidade – Pessoas físicas

Período	Crédito rural ^{1/}			Financiamento imobiliário ^{2/}			Crédito com recursos do BNDES ^{5/}			Micro-crédito	Outros ^{4/}	Total	%
	Taxas de mercado	Taxas reguladas	Total	Taxas de mercado	Taxas reguladas	Total	Financ. investimento ^{3/}	Financ. agroindustrial	Total				
	2016 Dez	4,0	2,1	2,2	2,3	1,4	1,5	3,8	0,9				
2017 Jan	4,7	2,2	2,4	2,4	1,6	1,7	4,0	1,0	1,1	5,3	12,5	1,8	
Fev	5,0	2,3	2,5	2,4	1,7	1,8	3,3	1,1	1,2	5,2	12,9	2,0	
Mar	5,9	2,5	2,7	2,4	1,8	1,8	3,3	1,1	1,1	5,5	13,0	2,0	
Abr	5,8	2,6	2,8	2,4	1,9	2,0	3,4	1,1	1,1	5,6	12,8	2,1	
Mai	5,6	2,7	2,9	2,5	1,9	2,0	3,1	1,0	1,1	5,8	12,6	2,2	
Jun	4,7	2,5	2,7	2,5	1,5	1,6	2,8	1,0	1,0	5,7	11,9	1,9	
Jul	5,5	2,7	2,9	2,8	1,7	1,9	2,6	1,0	1,0	5,6	12,2	2,1	
Ago	5,8	2,9	3,1	2,3	1,7	1,7	2,7	1,3	1,4	5,2	11,5	2,0	
Set	5,5	3,0	3,1	2,3	1,7	1,7	4,6	1,2	1,3	5,0	11,9	2,0	
Out	5,9	3,1	3,3	2,3	1,7	1,8	4,4	1,1	1,2	4,7	12,0	2,1	
Nov	5,4	3,0	3,2	2,3	1,7	1,7	3,8	1,0	1,1	4,5	10,5	2,0	
Dez	3,9	2,8	2,9	2,0	1,3	1,4	3,6	0,9	1,0	3,8	10,1	1,7	
2018 Jan	4,3	3,0	3,1	2,2	1,8	1,8	3,8	1,0	1,1	3,5	11,8	2,1	
Fev	4,7	3,0	3,2	2,2	1,9	1,9	4,3	1,1	1,2	3,4	11,0	2,2	
Mar	4,9	3,1	3,2	2,2	1,8	1,8	4,7	1,1	1,2	3,2	8,9	2,1	
Abr	4,2	2,9	3,0	2,1	1,8	1,8	5,3	1,0	1,1	3,1	7,9	2,1	
Mai *	3,7	2,8	2,9	2,1	1,8	1,8	5,8	0,9	1,1	3,1	7,5	2,0	
Jun *	3,1	2,6	2,7	1,9	1,6	1,7	5,6	0,9	1,0	3,0	7,3	1,9	
Jul *	3,0	2,7	2,7	1,9	1,6	1,7	5,6	0,9	1,0	3,0	6,6	1,9	
Varição p.p.													
No mês	-0,1	0,1	0,0	0,0	0,0	0,0	0,0	0,0	0,0	0,0	-0,7	0,0	
No trimestre	-1,2	-0,2	-0,3	-0,2	-0,2	-0,1	0,3	-0,1	-0,1	-0,1	-1,3	-0,2	
No ano	-0,9	-0,1	-0,2	-0,1	0,3	0,3	2,0	0,0	0,0	-0,8	-3,5	0,2	
Em 12 meses	-2,5	0,0	-0,2	-0,9	-0,1	-0,2	3,0	-0,1	0,0	-2,6	-5,6	-0,2	

1/ Operações de crédito com recursos direcionados a partir de depósitos à vista e de poupança rural, nos termos do Manual de Crédito Rural.

2/ Financiamentos com recursos direcionados a partir dos depósitos de poupança e do FGTS, destinados à construção e aquisição de residências, aquisição de material para construção de residências e demais finalidades definidas na legislação. Dos recursos direcionados dos depósitos de poupança, 80% devem ser aplicados a taxas de juros reguladas e até 20% podem ser aplicados a taxas de juros livres.

3/ Inclui as informações da modalidade capital de giro com recursos do BNDES.

4/ Operações de crédito não passíveis de classificação nas demais modalidades apresentadas.

5/ O indicador corresponde à média ponderada das taxas de inadimplência dos financiamentos contratados diretamente com o BNDES e dos repasses concedidos por outras instituições financeiras. O risco das operações é concernente ao BNDES apenas nas contratações diretas. Nos repasses, o risco é assumido pelas instituições financeiras que concedem o crédito.

* Dados preliminares.

Tabela 27 – Crédito do sistema financeiro

Saldo a pessoas jurídicas por porte de empresa^{1/}

R\$ milhões

Período	Saldo			Inadimplência (%)			Saldo de Maior Risco (%) ^{2/}		
	MPMe	Grande	Total	MPMe	Grande	Total	MPMe	Grande	Total
2016 Dez	673 965	871 259	1 545 224	6,2	1,3	3,5	11,8	4,7	7,8
2017 Jan	663 222	845 603	1 508 825	6,3	1,3	3,5	12,0	4,8	8,0
Fev	661 072	843 544	1 504 616	6,4	1,2	3,5	12,2	5,1	8,2
Mar	646 169	856 355	1 502 524	6,4	1,7	3,7	12,2	4,9	8,0
Abr	644 436	848 741	1 493 177	6,6	1,7	3,8	12,4	5,1	8,2
Mai	634 137	844 410	1 478 547	6,7	2,0	4,0	12,7	5,5	8,6
Jun	614 906	866 943	1 481 849	6,1	1,8	3,6	12,5	5,5	8,4
Jul	541 770	911 517	1 453 287	6,8	1,4	3,4	13,2	5,7	8,5
Ago	537 084	903 399	1 440 483	6,8	1,5	3,5	13,2	6,0	8,7
Set	532 330	903 815	1 436 145	6,5	1,4	3,3	12,9	6,3	8,8
Out	522 027	907 742	1 429 769	6,5	1,6	3,4	13,1	6,3	8,8
Nov	522 912	904 585	1 427 497	6,2	1,6	3,3	13,5	6,4	9,0
Dez	523 047	919 000	1 442 047	5,9	1,2	2,9	13,6	6,1	8,8
2018 Jan	537 400	871 321	1 408 721	5,9	1,3	3,1	12,7	6,6	8,9
Fev	533 238	870 506	1 403 744	5,7	1,5	3,1	12,5	6,7	8,9
Mar	522 563	891 496	1 414 059	5,3	1,4	2,9	12,5	6,4	8,6
Abr	509 561	903 760	1 413 321	5,7	1,5	3,0	12,8	6,3	8,7
Mai *	499 022	919 792	1 418 814	5,7	1,5	3,0	13,0	6,1	8,5
Jun *	495 257	940 766	1 436 023	5,2	1,1	2,5	12,7	5,8	8,2
Jul *	493 801	928 460	1 422 261	5,2	0,9	2,4	12,7	6,0	8,3
Varição p.p.									
No mês	-0,3	-1,3	-1,0	0,0	-0,2	-0,1	0,0	0,2	0,1
No trimestre	-3,1	2,7	0,6	-0,5	-0,6	-0,6	-0,1	-0,3	-0,4
No ano	-5,6	1,0	-1,4	-0,7	-0,3	-0,5	-0,9	-0,1	-0,5
Em 12 meses	-8,9	1,9	-2,1	-1,6	-0,5	-1,0	-0,5	0,3	-0,2

1/ Os critérios para classificação por porte são: Micro, Pequena e Média Empresa (MPME) - receita bruta anual até R\$300 milhões ou ativo total até R\$240 milhões;

Grande Empresa - receita bruta anual acima de R\$300 milhões ou ativo total superior a R\$240 milhões.

2/ Representa o percentual do saldo do segmento em operações classificadas pelos níveis de risco E, F, G e H, conforme Resolução 2.682, de 21.12.1999.

* Dados preliminares.

Tabela 28 – Crédito do sistema financeiro

Saldo por atividade econômica^{1/}

Período	R\$ milhões				Variações %		
	2017		2018		Mês	Ano	12 meses
	Jul	Dez	Jun*	Jul*			
Agropecuária	21 961	21 614	22 407	22 480	0,3	4,0	2,4
Indústria	716 640	686 174	665 892	658 685	-1,1	-4,0	-8,1
Serviços Industriais de Utilidade Pública (SIUP)	203 324	201 933	192 822	192 469	-0,2	-4,7	-5,3
Construção ^{2/}	95 553	88 235	81 498	79 282	-2,7	-10,1	-17,0
Alimentos	67 447	67 259	75 963	76 762	1,1	14,1	13,8
Açúcar	23 389	23 041	22 496	22 600	0,5	-1,9	-3,4
Têxtil, vestuário, couro e calçados	19 241	19 148	18 403	18 005	-2,2	-6,0	-6,4
Papel e celulose	17 355	16 715	17 533	17 949	2,4	7,4	3,4
Petróleo, gás e álcool	61 258	58 360	59 624	59 964	0,6	2,7	-2,1
Metalurgia e siderurgia	44 569	44 963	42 436	42 296	-0,3	-5,9	-5,1
Química e farmacêutica	32 291	27 559	24 978	23 236	-7,0	-15,7	-28,0
Bens de capital	38 355	36 890	36 457	36 124	-0,9	-2,1	-5,8
Automobilística	33 006	31 452	32 838	31 127	-5,2	-1,0	-5,7
Mineração ^{3/}	27 136	20 574	18 081	16 908	-6,5	-17,8	-37,7
Obras de infraestrutura	25 492	23 418	22 708	22 509	-0,9	-3,9	-11,7
Outros bens de consumo duráveis	10 275	10 283	10 475	10 208	-2,5	-0,7	-0,7
Embalagens	6 944	7 893	7 914	7 650	-3,3	-3,1	10,2
Bens de consumo não duráveis	11 005	8 451	1 669	1 596	-4,3	-81,1	-85,5
Serviços	693 448	715 140	721 916	711 423	-1,5	-0,5	2,6
Transportes ^{4/}	119 309	118 357	126 124	124 945	-0,9	5,6	4,7
Via terrestre (carga e passageiro)	70 628	70 249	74 942	74 787	-0,2	6,5	5,9
Meios aquaviário e aéreo	38 206	37 622	41 036	40 109	-2,3	6,6	5,0
Dutoviário	10 476	10 486	10 146	10 049	-1,0	-4,2	-4,1
Comércio	243 231	249 347	247 411	241 693	-2,3	-3,1	-0,6
Varejo - bens não-duráveis	75 065	82 645	77 336	75 523	-2,3	-8,6	0,6
Varejo - bens duráveis	14 603	16 884	16 526	15 693	-5,0	-7,1	7,5
Atacado - bens duráveis e não duráveis	46 762	40 438	39 820	39 246	-1,4	-2,9	-16,1
Geral - veículos automotores	31 355	34 669	33 448	32 830	-1,8	-5,3	4,7
Geral - bens intermediários	67 146	65 795	71 586	69 590	-2,8	5,8	3,6
Geral - bens de capital	8 299	8 916	8 695	8 810	1,3	-1,2	6,2
Administração pública	126 773	133 288	137 300	136 492	-0,6	2,4	7,7
Serviços imobiliários	21 638	20 826	21 518	21 423	-0,4	2,9	-1,0
Serviços de informação e comunicação	22 994	21 354	22 950	22 437	-2,2	5,1	-2,4
Demais serviços prestados às famílias ^{5/}	54 041	54 619	54 860	54 306	-1,0	-0,6	0,5
Demais serviços prestados às empresas ^{6/}	53 281	57 973	60 505	59 922	-1,0	3,4	12,5
Serviços financeiros	34 451	38 825	43 652	42 495	-2,6	9,5	23,3
Outros	17 730	20 551	7 596	7 710	1,5	-62,5	-56,5
Outros^{7/}	21 238	19 120	25 808	29 673	15,0	55,2	39,7
Total	1 442 047	1 442 048	1 436 023	1 422 261	-1,0	-1,4	-1,4

1/ Segundo o Código Nacional de Atividade Econômica (CNAE), com reclassificações mais adequadas à análise setorial.

2/ Refere-se à construção imobiliária, excluindo obras de infraestrutura. Inclui fabricação de insumos para a construção.

3/ Não inclui extrações de petróleo e gás, que estão classificadas em "Petróleo, gás e álcool".

4/ Não inclui aluguel ou locação de transporte, entre outros, os quais estão classificados em serviços prestados às famílias e empresas.

5/ Educação, saúde, alojamento, alimentação, serviços pessoais etc.

6/ Consultoria, serviços de escritório e apoio administrativo, gestão de ativos, vigilância e segurança etc.

7/ Inclui o saldo de "Entidades no exterior" que se refere a operações com entidades com sede no exterior.

* Dados preliminares.

Tabela 29 – Crédito do sistema financeiro

Saldo por tipo de cliente

R\$ milhões

Período	Setor privado			Setor público			Total
	PJ	PF	Total	Governo federal	Governos estaduais e municipais	Total	
2016 Dez	1 309 337	1 560 931	2 870 268	95 658	140 230	235 887	3 106 155
2017 Jan	1 276 526	1 566 183	2 842 709	93 697	138 602	232 299	3 075 008
Fev	1 273 491	1 567 163	2 840 654	92 415	138 711	231 126	3 071 780
Mar	1 270 382	1 576 108	2 846 490	92 805	139 337	232 142	3 078 632
Abr	1 262 236	1 577 712	2 839 948	91 418	139 524	230 941	3 070 889
Mai	1 249 132	1 587 830	2 836 962	90 114	139 302	229 415	3 066 377
Jun	1 254 889	1 595 470	2 850 359	87 460	139 500	226 960	3 077 319
Jul	1 228 165	1 599 927	2 828 092	87 743	137 379	225 122	3 053 214
Ago	1 218 061	1 611 520	2 829 581	84 358	138 063	222 421	3 052 002
Set	1 215 208	1 614 704	2 829 912	83 088	137 849	220 937	3 050 849
Out	1 207 246	1 626 603	2 833 849	82 871	139 652	222 523	3 056 372
Nov	1 204 958	1 640 836	2 845 794	82 175	140 364	222 539	3 068 333
Dez	1 220 777	1 649 493	2 870 270	76 989	144 280	221 270	3 091 540
2018 Jan	1 191 051	1 659 662	2 850 713	76 881	140 989	217 870	3 068 583
Fev	1 185 699	1 658 298	2 843 997	75 143	142 883	218 026	3 062 023
Mar	1 196 134	1 667 651	2 863 785	73 918	144 008	217 925	3 081 710
Abr	1 194 167	1 677 519	2 871 686	73 594	145 561	219 154	3 090 840
Mai *	1 198 692	1 686 713	2 885 405	73 172	146 951	220 122	3 105 527
Jun *	1 214 486	1 694 406	2 908 892	72 648	148 888	221 537	3 130 429
Jul *	1 201 501	1 702 729	2 904 230	72 440	148 319	220 759	3 124 989
Variação %							
No mês	-1,1	0,5	-0,2	-0,3	-0,4	-0,4	-0,2
No trimestre	0,6	1,5	1,1	-1,6	1,9	0,7	1,1
No ano	-1,6	3,2	1,2	-5,9	2,8	-0,2	1,1
Em 12 meses	-2,2	6,4	2,7	-17,4	8,0	-1,9	2,4

* Dados preliminares.

Tabela 30 – Crédito do sistema financeiro**Controle de capital**

Período	Saldos R\$ milhões			Inadimplência %			Provisões %		
	Instituições financeiras públicas	Instituições financeiras privadas nacionais	Instituições financeiras estrangeiras	Instituições financeiras públicas	Instituições financeiras privadas nacionais	Instituições financeiras estrangeiras	Instituições financeiras públicas	Instituições financeiras privadas nacionais	Instituições financeiras estrangeiras
2016 Dez	1 729 748	976 840	399 567	3,1	4,9	3,2	5,3	9,1	6,5
2017 Jan	1 717 785	964 654	392 569	3,1	5,0	3,3	5,4	9,3	6,6
Fev	1 713 549	962 745	395 485	3,3	4,8	3,3	5,5	9,4	6,6
Mar	1 715 697	962 530	400 404	3,5	4,8	3,3	5,5	9,3	6,6
Abr	1 715 006	958 065	397 818	3,7	4,7	3,2	5,6	9,3	6,5
Mai	1 714 216	955 221	396 939	3,8	4,8	3,3	5,7	9,4	6,6
Jun	1 719 045	956 687	401 587	3,4	4,6	3,1	5,7	9,2	6,5
Jul	1 703 856	949 776	399 582	3,3	4,6	3,1	5,4	9,0	6,5
Ago	1 695 136	952 863	404 003	3,3	4,7	3,1	5,4	8,9	6,5
Set	1 685 929	955 659	409 261	3,2	4,5	3,1	5,5	8,9	6,4
Out	1 685 215	964 000	407 156	3,3	4,5	2,9	5,5	8,9	6,3
Nov	1 681 668	975 356	411 309	3,2	4,4	3,2	5,6	8,7	6,2
Dez	1 672 257	994 810	424 472	2,7	4,2	3,0	5,5	8,6	6,0
2018 Jan	1 660 657	988 729	419 196	3,0	4,3	2,9	5,5	8,6	6,1
Fev	1 653 403	987 315	421 306	3,1	4,2	2,9	5,5	8,5	6,0
Mar	1 651 924	999 835	429 950	2,9	4,1	2,8	5,4	8,4	5,9
Abr	1 651 080	1 004 557	435 203	3,0	3,9	2,9	5,4	8,3	6,0
Mai *	1 653 296	1 014 841	437 390	3,1	3,9	2,7	5,4	8,2	5,8
Jun *	1 659 316	1 027 000	444 113	2,7	3,8	2,6	5,4	8,1	5,7
Jul *	1 652 104	1 028 223	444 663	2,6	3,9	2,7	5,6	8,1	5,8
Variação %									
No mês	-0,4	0,1	0,1	-0,1	0,1	0,1	0,2	0,0	0,1
No trimestre	0,1	2,4	2,2	-0,4	0,0	-0,2	0,2	-0,2	-0,2
No ano	-1,2	3,4	4,8	-0,1	-0,3	-0,3	0,1	-0,5	-0,2
Em 12 meses	-3,0	8,3	11,3	-0,7	-0,7	-0,4	0,2	-0,9	-0,7

* Dados preliminares.

Tabela 31 – Endividamento e comprometimento de renda das famílias

Período	Endividamento ^{1/}		Comprometimento de renda ^{2/}		%
	Dados dessazonalizados		Dados dessazonalizados		
	Total	Sem financiamento imobiliário	Total	Sem financiamento imobiliário	
2016 Dez	42,0	23,5	21,7	19,2	
2017 Jan	41,9	23,4	21,7	19,1	
Fev	41,9	23,4	21,6	19,0	
Mar	41,8	23,3	21,8	19,1	
Abr	41,6	23,2	21,4	18,9	
Mai	41,5	23,1	21,1	18,5	
Jun	41,6	23,1	20,8	18,2	
Jul	41,5	23,0	20,6	18,0	
Ago	41,5	23,0	20,5	17,9	
Set	41,3	22,9	20,3	17,8	
Out	41,3	23,0	20,2	17,6	
Nov	41,3	23,0	20,1	17,6	
Dez	41,0	22,8	20,0	17,5	
2018 Jan	41,1	22,9	20,0	17,6	
Fev	41,2	23,0	20,1	17,7	
Mar	41,2	23,0	20,1	17,6	
Abr *	41,3	23,1	20,2	17,7	
Mai *	41,5	23,3	20,1	17,7	
Jun *	41,6	23,4	20,3	17,8	
Variação %					
No mês	0,1	0,1	0,2	0,1	
No trimestre	0,4	0,4	0,2	0,2	
No ano	0,6	0,6	0,3	0,3	
Em 12 meses	0,0	0,3	-0,5	-0,4	

1/ Relação percentual entre o saldo das dívidas das famílias no mês de referência e a renda acumulada em doze meses, definida pela Massa Salarial Ampliada Disponível (MSAD).

2/ Relação percentual entre o valor médio estimado para o pagamento do serviço das dívidas das famílias no trimestre encerrado no mês de referência e a MSAD média apurada no período, em termos dessazonalizados. Outras informações sobre metodologia a podem ser encontradas no boxe Endividamento e Comprometimento de Renda das Famílias com Dívidas Bancárias: revisão metodológica, publicado no Relatório de Estabilidade Financeira (REF), de setembro de 2011.

* Dados preliminares

Tabela 32 – Base monetária e componentes

Saldos em final de período

Período	Base Monetária			Papel-moeda emitido			Reservas bancárias		
	R\$ milhões	Variação percentual		R\$ milhões	Variação percentual		R\$ milhões	Variação percentual	
		No mês	Em 12 meses		No mês	Em 12 meses		No mês	Em 12 meses
2016 Dez	270 287	10,4	5,9	232 146	10,5	3,0	38 142	9,4	28,0
2017 Jan	262 392	-2,9	9,2	212 760	-8,4	2,5	49 632	30,1	51,7
Fev	266 325	1,5	5,5	217 875	2,4	6,2	48 450	-2,4	2,2
Mar	243 610	-8,5	0,4	208 948	-4,1	2,5	34 663	-28,5	-10,5
Abr	263 655	8,2	8,9	214 126	2,5	6,0	49 529	42,9	23,6
Mai	237 652	-9,9	-1,0	210 465	-1,7	4,0	27 187	-45,1	-27,5
Jun	260 239	9,5	10,9	213 570	1,5	6,0	46 669	71,7	40,3
Jul	255 860	-1,7	6,2	215 272	0,8	6,5	40 589	-13,0	5,0
Ago	252 160	-1,4	7,0	213 951	-0,6	5,9	38 209	-5,9	13,3
Set	262 770	4,2	6,4	218 721	2,2	4,5	44 049	15,3	16,7
Out	254 453	-3,2	2,7	219 653	0,4	5,0	34 800	-21,0	-9,9
Nov	264 220	3,8	7,9	223 157	1,6	6,2	41 062	18,0	17,7
Dez	296 755	12,3	9,8	250 364	12,2	7,8	46 392	13,0	21,6
2018 Jan	272 396	-8,2	3,8	228 439	-8,8	7,4	43 957	-5,2	-11,4
Fev	264 517	-2,9	-0,7	225 267	-1,4	3,4	39 250	-10,7	-19,0
Mar	275 056	4,0	12,9	224 299	-0,4	7,3	50 757	29,3	46,4
Abr	263 343	-4,3	-0,1	223 344	-0,4	4,3	39 999	-21,2	-19,2
Mai	269 553	2,4	13,4	224 373	0,5	6,6	45 180	13,0	66,2
Jun	269 828	0,1	3,7	225 769	0,6	5,7	44 059	-2,5	-5,6
Jul	275 339	2,0	7,6	227 029	0,6	5,5	48 309	9,6	19,0
Jul 2	271 523	0,6	...	228 159	1,1	...	43 364	-1,6	...
3	267 766	-0,8	...	230 688	2,2	...	37 078	-15,8	...
4	272 176	0,9	...	233 672	3,5	...	38 504	-12,6	...
5	273 663	1,4	...	236 612	4,8	...	37 051	-15,9	...
6	282 313	4,6	...	237 091	5,0	...	45 223	2,6	...
9	276 856	2,6	...	236 172	4,6	...	40 684	-7,7	...
10	274 308	1,7	...	234 144	3,7	...	40 164	-8,8	...
11	269 045	-0,3	...	231 958	2,7	...	37 087	-15,8	...
12	265 116	-1,7	...	230 115	1,9	...	35 001	-20,6	...
13	269 098	-0,3	...	228 197	1,1	...	40 901	-7,2	...
16	260 979	-3,3	...	226 442	0,3	...	34 537	-21,6	...
17	262 497	-2,7	...	223 514	-1,0	...	38 983	-11,5	...
18	261 035	-3,3	...	221 899	-1,7	...	39 136	-11,2	...
19	258 678	-4,1	...	221 248	-2,0	...	37 430	-15,0	...
20	264 446	-2,0	...	220 751	-2,2	...	43 696	-0,8	...
23	259 000	-4,0	...	220 561	-2,3	...	38 440	-12,8	...
24	259 893	-3,7	...	220 036	-2,5	...	39 856	-9,5	...
25	260 055	-3,6	...	219 977	-2,6	...	40 078	-9,0	...
26	262 312	-2,8	...	220 858	-2,2	...	41 453	-5,9	...
27	265 709	-1,5	...	222 162	-1,6	...	43 547	-1,2	...
30	269 680	-0,1	...	224 624	-0,5	...	45 056	2,3	...
31	275 339	2,0	...	227 029	0,6	...	48 309	9,6	...

Tabela 33 – Fatores condicionantes da base monetária

Fluxos acumulados no mês e diários no mês corrente

R\$ milhões

Período	Conta do Tesouro Nacional ^{1/}	Operações com títulos públicos federais	Operações do setor externo	Redesconto do Banco Central	Depósitos de instituições financeiras ^{2/}	Operações com derivativos - ajustes	Outras contas ^{3/}	Variação da base monetária
2016 Dez	-52 398	79 414	352	-0	1 612	-3858	244	25 367
2017 Jan	8 140	-6 429	267	-0	-5 752	-5116	995	-7 895
Fev	17 233	-17 044	3 167	-0	1 891	-2102	789	3 933
Mar	-3 323	-23 877	4 076	-0	-1 413	1240	582	-22 715
Abr	-8 792	13 436	13 260	-0	1 258	558	323	20 044
Mai	17 127	-39 845	774	-0	-3 841	614	- 832	-26 003
Jun	18 577	4 815	219	-0	-2 264	546	696	22 587
Jul	27 747	-32 461	4 394	-0	5 165	-5072	-4 152	-4 379
Ago	3 762	-7 201	327	-0	-5 368	30	4 751	-3 700
Set	-7 674	16 835	249	-0	277	188	736	10 610
Out	-14 211	1 960	340	-0	875	1799	920	-8 317
Nov	-13 616	17 770	351	9	5 270	-1161	1 144	9 766
Dez	7 164	45 249	-26 027	-9	4 771	1443	- 55	32 536
2018 Jan	3 102	-27 650	279	-0	4 942	-3329	-1 703	-24 359
Fev	-8 619	-14 857	10 080	4	3 148	1296	1 069	-7 879
Mar	-13 046	14 281	5 251	-4	1 032	1888	1 137	10 539
Abr	2 618	-14 651	5 299	-0	-6 909	2613	- 683	-11 713
Mai	-4 964	-31 289	6 950	0	28 051	6877	586	6 210
Jun	-16 066	18 749	-10 808	0	160	7084	1 156	275
Jul	20 022	- 338	259	-0	-6 360	-8607	534	5 511
Jul 2	24 512	-25 049	15	0	441	1 121	655	1 695
3	10 019	-16 292	6	- 0	71	2 745	- 306	-3 757
4	4 544	795	11	0	69	-1 249	239	4 410
5	1 727	-1 277	2	- 0	84	838	111	1 487
6	8 037	-1 586	15	0	67	1 875	243	8 651
9	8 235	-11 729	0	0	-1 640	0	- 324	-5 458
10	3 579	-1 436	4	- 0	68	-4 722	- 41	-2 547
11	5 643	-7 230	33	0	66	-3 848	74	-5 263
12	743	-9 240	3	- 0	70	4 580	- 85	-3 929
13	-1 260	3 775	2	- 0	71	1 455	- 60	3 982
16	- 742	1 621	13	- 0	-6 849	-2 212	50	-8 120
17	-1 020	2 588	7	- 0	74	- 17	- 114	1 519
18	-1 742	1 630	9	0	75	-1 385	- 49	-1 462
19	-1 648	- 48	7	- 0	72	- 694	- 46	-2 357
20	-1 428	5 586	8	1	62	1 697	- 158	5 769
23	-26 587	27 331	21	- 1	- 212	-5 774	- 223	-5 446
24	- 653	416	3	- 0	70	944	113	893
25	-2 470	5 555	29	- 0	71	-2 907	- 115	162
26	-15 309	19 674	21	- 0	69	-2 439	241	2 257
27	7 231	-6 156	17	0	70	2 277	- 43	3 397
30	2 694	2 820	8	- 0	707	-1 635	- 623	3 971
31	-4 084	7 915	23	0	67	743	996	5 659

1/ Não inclui operações com títulos.

2/ Inclui compulsório sobre depósitos de poupança, depósitos relativos a insuficiência de aplicações em crédito rural e habitacional, recolhimento do Proagro, depósitos de instituições financeiras – Resolução 2.827, exibibilidade adicional sobre recursos à vista, a prazo e depósitos de poupança (até jun/17), sobre recursos de depósitos na conta vinculada para liquidação do resultado na Centralizadora da Compensação de Cheques (COMPE), depósitos a prazo em espécie e recolhimento de recursos de depósitos à vista não aplicados em microfinanças.

3/ Inclui créditos a receber do Departamento de Liquidações Extrajudiciais, despesas do Mecir e material de expediente, folha de pagamento, depósitos para constituição e aumento de capital, penas e custos sobre deficiência em reserva bancária e outras.

Tabela 34 – Meios de pagamento ampliados^{1/}

Saldos em final de período

R\$ milhões

Período	M1			M2						
	PMPP ^{2/}	Depósitos à vista ^{3/}	Total	Depósito de poupança	Títulos Privados emitidos pelo SFN					Total
					Depósitos a Prazo	Letras Financeiras	Letras de Crédito ^{4/}	Outros ^{5/}	Total	
2016 Dez	191 973	171 055	363 029	669 286	699 574	305 104	391 712	17 361	1413 751	2 446 066
2017 Jan	174 446	151 990	326 436	662 201	697 399	300 384	386 825	17 465	1402 073	2 390 710
Fev	176 310	157 536	333 846	664 106	704 878	298 885	381 902	17 696	1403 360	2 401 312
Mar	172 724	152 547	325 271	662 919	732 170	299 336	375 002	18 304	1424 813	2 413 003
Abr	172 972	154 599	327 571	665 181	754 845	292 939	369 823	17 997	1435 604	2 428 356
Mai	171 805	154 732	326 537	668 998	796 572	290 123	362 862	16 944	1466 501	2 462 036
Jun	176 529	157 053	333 582	678 744	818 542	288 202	360 358	17 663	1484 765	2 497 091
Jul	176 190	157 343	333 533	684 708	810 479	289 723	356 605	17 452	1474 260	2 492 501
Ago	175 512	154 505	330 017	690 410	829 764	291 058	353 805	17 950	1492 577	2 513 004
Set	178 675	156 549	335 224	697 407	839 560	287 843	350 473	18 884	1496 759	2 529 390
Out	177 181	156 945	334 125	698 581	841 825	278 980	344 736	18 709	1484 250	2 516 957
Nov	183 393	165 505	348 898	705 588	843 131	284 463	341 017	19 275	1487 887	2 542 373
Dez	203 910	179 930	383 840	727 981	831 949	281 324	336 209	20 393	1469 875	2 581 696
2018 Jan	186 287	161 529	347 816	725 734	828 232	285 114	331 964	21 334	1466 645	2 540 195
Fev	184 131	165 472	349 603	727 849	836 172	292 047	328 335	21 759	1478 313	2 555 765
Mar	185 032	170 388	355 420	734 825	866 056	307 098	324 407	22 439	1519 999	2 610 244
Abr	183 400	175 792	359 192	738 795	870 438	300 435	318 456	23 004	1512 333	2 610 320
Mai*	184 009	170 799	354 808	744 040	890 110	305 885	316 781	24 110	1536 887	2 635 734
Jun*	187 239	170 024	357 263	752 524	819 746	291 445	360 354	17 546	1489 091	2 598 879
Jul*	186 836	168 721	355 557	759 125	809 318	291 724	356 614	17 348	1475 004	2 589 686
Variação %										
No mês	-0,2	-0,8	-0,5	0,9	-1,3	0,1	-1,0	-1,1	-0,9	-0,4
No trimestre	1,9	-4,0	-1,2	2,8	-7,0	-2,9	12,0	-24,6	-2,5	-0,8
No ano	-8,4	-6,2	-7,4	4,3	-2,7	3,7	6,1	-14,9	0,3	0,3
Em 12 meses	6,0	7,2	6,6	10,9	-0,1	0,7	0,0	-0,6	0,1	3,9

(continua)

* Dados preliminares.

Tabela 34-A – Meios de pagamento ampliados

Saldos em final de período

(continuação)

R\$ milhões

Período	M3				M4		Haveres de não residentes ^{9/}
	Quotas de fundos de renda fixa	Operações comprometidas com títulos federais ^{6/}	Operações Compromissadas com títulos privados ^{7/}	Total	Títulos federais ^{8/}	Total	
2016 Dez	2 415 675	174 992	333 838	5 370 571	461 307	5 831 878	462 321
2017 Jan	2 504 906	185 425	322 026	5 403 068	439 352	5 842 420	454 948
Fev	2 555 392	169 801	301 692	5 428 197	433 497	5 861 693	449 861
Mar	2 622 161	164 227	308 401	5 507 792	428 734	5 936 526	450 160
Abr	2 628 511	141 981	276 119	5 474 968	450 428	5 925 396	469 173
Mai	2 653 796	133 237	246 495	5 495 565	451 690	5 947 256	462 397
Jun	2 687 285	104 617	229 956	5 518 950	459 610	5 978 559	462 137
Jul	2 754 116	91 853	205 013	5 543 483	434 798	5 978 281	460 579
Ago	2 824 597	91 009	198 145	5 626 754	427 365	6 054 119	461 259
Set	2 862 638	88 591	197 020	5 677 639	414 692	6 092 332	458 649
Out	2 902 058	99 408	192 779	5 711 202	435 490	6 146 693	471 970
Nov	2 882 978	103 953	184 437	5 713 740	453 547	6 167 287	478 931
Dez	2 896 876	92 203	199 580	5 770 355	456 154	6 226 509	472 132
2018 Jan	2 971 930	103 741	158 869	5 774 735	432 187	6 206 922	457 608
Fev	2 987 768	112 221	144 548	5 800 302	426 159	6 226 461	465 161
Mar	3 005 998	103 715	138 257	5 858 215	427 631	6 285 846	455 970
Abr	3 017 060	113 603	121 436	5 862 419	439 294	6 301 712	484 820
Mai*	3 015 124	104 951	116 827	5 872 636	517 689	6 390 325	473 967
Jun*	3 015 552	115 269	119 429	5 849 129	538 767	6 387 896	478 747
Jul*	3 045 282	115 521	106 286	5 856 776	521 294	6 378 069	497 060
Variação %							
No mês	1,0	0,2	-11,0	0,1	-3,2	-0,2	3,8
No trimestre	0,9	1,7	-12,5	-0,1	18,7	1,2	2,5
No ano	5,1	25,3	-46,7	1,5	14,3	2,4	5,3
Em 12 meses	10,6	25,8	-48,2	5,7	19,9	6,7	7,9

1/ Referem-se a haveres em poder do público não-financeiro, residentes no País. Exclui ativos em poder das instituições financeiras emissoras de moeda e dos fundos de investimentos.

2/ PMPP (Papel-moeda em poder do público): papel-moeda emitido menos o caixa do sistema bancário.

3/ Não incluem depósitos especiais do Tesouro Nacional, depósitos obrigatórios, depósitos para investimentos decorrentes de incentivos fiscais, depósitos vinculados e saldos credores em contas de empréstimos e financiamentos.

4/ Letras de Crédito do Agronegócio (LCA) e Letras de Crédito Imobiliárias (LCI).

5/ Incluem outros títulos, como aceites de letras de câmbio, letras hipotecárias, letras imobiliárias e certificados de operações estruturadas.

6/ Referem-se a títulos federais adquiridos pelo público não-financeiro em operações compromissadas.

7/ Referem-se a títulos privados adquiridos pelo público não-financeiro em operações compromissadas.

8/ Incluem títulos do Tesouro Nacional em poder do público não-financeiro, adquiridos em operações definitivas.

8/ Incluem títulos do Tesouro Nacional em poder do público não-financeiro, adquiridos em operações definitivas.

9/ Incluem ativos de meios de pagamentos amplos adquiridos por não-residentes (depósitos a prazo, cotas de fundos, títulos federais), os quais foram excluídos da apuração dos agregados ampliados.

* Dados preliminares.

GLOSSÁRIO

Operações de crédito do sistema financeiro e política monetária

I – OPERAÇÕES DE CRÉDITO DO SISTEMA FINANCEIRO

Definições Básicas

Concessões: Desembolsos referentes a empréstimos e financiamentos efetivamente creditados ao tomador do crédito. Os valores informados correspondem às concessões ocorridas no mês de referência.

Crédito/PIB: Relação do saldo das operações de crédito dividido pelo valor do PIB acumulado nos últimos doze meses em valores correntes.

Inadimplência da carteira: Somatório do saldo das operações de crédito com atraso acima de 90 dias e não baixado para prejuízo, dividido pelo saldo total de crédito da carteira.

Instituições financeiras públicas: Instituições em que a União ou governos estaduais e municipais detêm participação superior a 50% no capital votante (Carta-Circular nº 2.345, de 25 de janeiro de 1993).

Instituições financeiras privadas nacionais: Instituições controladas por pessoas físicas ou jurídicas domiciliadas e residentes no País com participação superior a 50% no capital votante (Carta-Circular nº 2.345, de 25 de janeiro de 1993).

Instituições financeiras estrangeiras: Instituições nas quais a maioria do capital votante esteja sob controle estrangeiro, direto ou indireto. Compreende também instituições constituídas e sediadas no exterior com dependência ou filial no País (Carta-Circular nº 2.345, de 25 de janeiro de 1993).

Prazo médio das concessões: Média dos prazos a decorrer (número de dias corridos existentes entre a data da concessão do crédito e a data da última parcela, dividido por trinta), ponderada pelo valor das concessões. Os prazos médios dos segmentos agregados são apurados ponderando-se o prazo médio de cada modalidade pelo saldo médio da respectiva carteira.

Prazo médio da carteira: Média dos prazos de cada pagamento (em meses) ponderada pelo respectivo valor. No caso das operações em atraso, são consideradas somente as carteiras com atraso até noventa dias, cujo prazo considerado na apuração é de 1 (um) dia.

Saldo da carteira ativa: Corresponde ao somatório do saldo devedor dos contratos de crédito em final de mês. Inclui as novas concessões liberadas no mês e a apropriação de juros *pró-rata* das operações de empréstimos e financiamentos.

Porte da empresa: baseado no faturamento anual informado no documento 3040 (Dados individualizados de Risco de Crédito) e segue o critério: Micro, Pequena e Média Empresa (MPME) - receita bruta anual até R\$300 milhões ou ativo total até R\$240 milhões; Grande Empresa - receita bruta anual acima de R\$300 milhões ou ativo total superior a R\$240 milhões.

Saldo de maior risco: Percentual do saldo da carteira ativa por porte da empresa nos níveis de risco E, F, G e H (segundo critério da Resolução 2.682 de 21 de dezembro de 1999).

Spread médio: Refere-se à diferença entre a taxa média de juros e o custo de captação estimado para cada modalidade.

Taxa média de juros: Média das taxas de juros das concessões, ponderada pelos respectivos valores desembolsados. As taxas médias dos segmentos agregados (total, pessoa jurídica e pessoa física, livre e direcionado) são apuradas pelas taxas médias das modalidades, ponderadas pelos saldos médios das respectivas carteiras.

Taxas de juros de captação: Na apuração do custo de captação utiliza-se a taxa referencial – relativa aos contratos de *swap* DI x Pré na base 252 dias, divulgada pela BM&FBovespa – correspondente aos respectivos prazos médios da concessão de cada modalidade para as operações prefixadas ou pós-fixadas referenciadas em taxas flutuantes. Nos contratos pactuados com taxas pós-fixadas referenciadas em TR, em TJLP e em moeda estrangeira, as taxas de captação têm como parâmetro de custo, respectivamente, o índice médio mensal anualizado da rentabilidade das cadernetas de poupança, a TJLP divulgada pelo CMN para o mês de referência e a *Libor* do mercado norte-americano de seis meses acrescida de variação cambial apurada pela taxa referencial de Dólar x Pré, divulgada pela BMF&Bovespa, correspondente ao prazo médio da concessão de cada modalidade.

Indicador de Custo de Crédito: Custo médio das operações de crédito que integram a carteira de empréstimos, financiamentos e arrendamento mercantil das instituições financeiras integrantes do Sistema Financeiro Nacional. Inclui todas as operações em aberto classificadas no ativo circulante, independente da data de contratação do crédito.

Operações de Crédito com Recursos Livres

Correspondem aos contratos de financiamentos e empréstimos com taxas de juros livremente pactuadas entre instituições financeiras e mutuários. Nas operações livres, as instituições financeiras têm autonomia sobre a destinação dos recursos captados em mercado.

Classificação por modalidades:

Adiantamentos sobre contratos de câmbio (ACC): Operações de antecipação parcial ou total de receitas vinculadas a contratos de exportação, destinadas ao financiamento da produção das respectivas mercadorias a serem exportadas. Inclui as operações de adiantamentos de cambiais entregues (ACE).

Antecipação de faturas de cartão de crédito: Operações de crédito para adiantamento de recursos às pessoas jurídicas com base em fluxo de caixa futuro vinculado a direitos creditórios sob a forma de faturas de cartão de crédito.

Arrendamento mercantil de veículos: Operações de arrendamento mercantil (*leasing*) financeiro, em que o arrendador concede ao arrendatário a utilização de veículo automotor, objeto do contrato de arrendamento, com opção de compra ao final do contrato.

Arrendamento mercantil de outros bens: Operações de arrendamento mercantil (*leasing*) financeiro, em que o arrendador concede ao arrendatário a utilização do bem, exceto veículo automotor, objeto do contrato de arrendamento, com opção de compra ao final do contrato.

Aquisição de veículos (PF): Empréstimos às pessoas físicas destinados a financiar a compra de veículos automotores, que tenham o bem financiado alienado fiduciariamente como garantia da operação.

Aquisição de veículos (PJ): Empréstimos destinados a financiar a compra de veículos automotores para manutenção ou aumento da capacidade produtiva das empresas contratantes, configurando-se como investimento. O contrato deve conter cláusula de alienação fiduciária, com o bem financiado constituindo a garantia da operação.

Aquisição de outros bens (PF): Financiamentos a pessoas físicas vinculadas à aquisição de bens e serviços, exceto veículos automotores.

Aquisição de outros bens (PJ): Financiamentos de máquinas e equipamentos, exceto veículos automotores, ou outros bens a serem empregados em atividades produtivas das pessoas jurídicas tomadoras do crédito, configurando-se como investimento.

Capital de giro com prazo até 365 dias: Operações de crédito destinadas ao financiamento de curto prazo das empresas, vinculado a contrato específico que estabeleça prazos, taxas e garantias, com prazo igual ou inferior a 365 dias.

Capital de giro com prazo superior a 365 dias: Operações de crédito de médio e longo prazo destinadas ao financiamento das atividades operacionais das empresas, vinculado a contrato específico que estabeleça prazos, taxas e garantias, com prazo superior a 365 dias.

Capital de giro com teto rotativo: Linhas de crédito rotativo destinadas ao financiamento de capital de giro das empresas.

Cartão de crédito – compras à vista: Corresponde às compras realizadas com cartão de crédito, à vista ou parceladas sem incidência de juros, pelos lojistas.

Cartão de crédito – parcelado: Compreende o parcelamento das compras realizadas com cartão de crédito ou dos valores referentes à fatura do cartão, mediante a cobrança de juros. Inclui as operações de saques em dinheiro com pagamentos parcelados com o uso do cartão na função crédito.

Cartão de crédito – rotativo: Operações de financiamento do saldo devedor remanescente após o pagamento parcial de faturas de cartões de crédito. Compreende saques em dinheiro com o uso do cartão na função crédito.

Cheque especial (PF): Operações de crédito vinculadas a contas correntes mediante a utilização de limite de crédito pré-estabelecido sem necessidade de comunicação prévia à instituição financeira. Inclui as operações de adiantamento a depositantes e de conta garantida destinada ao segmento de pessoas físicas.

Cheque especial (PJ): Operações de crédito vinculadas à conta corrente de pessoas jurídicas, associadas à utilização de limite de crédito pré-estabelecido. Caracterizam-se pela amortização automática do saldo devedor, quando ocorrem depósitos na conta corrente. Inclui as operações de adiantamento a lojistas.

Compror: Operações de crédito destinadas ao financiamento das compras (produtos e serviços) realizadas por pessoas jurídicas. Caracterizam-se pelos pagamentos à vista das compras pela instituição financeira diretamente aos fornecedores. Estão inclusas nessa modalidade as operações de *Floor Plan*.

Conta garantida: Operações de crédito vinculadas à conta corrente de pessoas jurídicas, associadas à utilização de limite de crédito pré-estabelecido. Caracterizam-se pela amortização automática do saldo devedor, quando ocorrem depósitos na conta corrente. Diferenciam-se do cheque especial em função da solicitação de eventuais garantias.

Crédito pessoal: Empréstimos a pessoas físicas, sem vinculação à aquisição de bens ou serviços, mediante a disponibilização de recursos ao tomador para livre utilização.

Crédito pessoal consignado: Operações de crédito pessoal com desconto em folha de pagamento.

- **Crédito pessoal consignado para servidores públicos:** Operações de crédito pessoal consignado a servidores públicos federais, estaduais ou municipais, ativos ou inativos.

- **Crédito pessoal consignado para trabalhadores do setor privado:** Operações de crédito

pessoal consignado destinadas a trabalhadores do setor privado.

- Crédito pessoal consignado para beneficiários do INSS: Operações de crédito pessoal consignado destinadas a aposentados e pensionistas do Instituto Nacional de Seguro Social (INSS).

Crédito pessoal não consignado: Operações de crédito pessoal sem desconto em folha de pagamento.

Crédito pessoal não consignado vinculado a renegociação de dívidas: Corresponde a operações de crédito às pessoas físicas associadas à composição de dívidas vencidas de modalidades distintas.

Desconto de cheques: Adiantamento de recursos às pessoas jurídicas vinculados a cheques recebidos pelo tomador e entregues em custódia à instituição financeira.

Desconto de duplicatas: Adiantamento de recursos às pessoas jurídicas vinculado à receita futura de duplicatas mercantis e outros recebíveis. (exceto cheques e faturas de cartão de crédito).

Financiamento a exportações: Financiamentos para viabilizar a produção de bens e serviços para exportação, não enquadrados nas modalidades ACC e ACE.

Financiamento a importações: Financiamentos destinados à compra de bens ou serviços no exterior, vinculados a linhas de crédito externas.

Repasso externo: Financiamentos destinados a pessoas jurídicas localizadas no país, vinculados a linhas de crédito externas.

Vendor: Financiamento de vendas baseado no princípio da cessão de crédito, permitindo à empresa tomadora do crédito (fornecedor/vendedor) vender seus produtos a prazo e receber o pagamento à vista da instituição financeira. A empresa compradora assume o compromisso de efetuar o pagamento a prazo, destinado a liquidar a operação junto à instituição financeira. Em geral, a instituição financeira ficará com os direitos creditórios da empresa vendedora, à qual caberá o risco da operação.

Outros créditos livres: Referem-se às modalidades de crédito livre que não foram classificadas anteriormente, a exemplo das operações de desconto de notas promissórias, penhor, composição de dívidas de operações de crédito com pessoas jurídicas, etc.

Operações de Crédito com Recursos Direcionados

Operações de crédito regulamentadas pelo CMN ou vinculadas a recursos orçamentários destinadas, basicamente, à produção e ao investimento de médio e longo prazos aos setores

imobiliário, rural e de infraestrutura. As fontes de recursos são oriundas de parcelas das captações de depósitos à vista e de caderneta de poupança, além de fundos e programas públicos.

Classificação por modalidades:

Capital de giro com recursos do BNDES: Compreende empréstimos de capital de giro e financiamentos a exportações, com recursos do BNDES, inclusive os realizados por meio do Cartão BNDES.

Crédito rural a taxas de mercado: Corresponde a financiamentos rurais com recursos direcionados dos depósitos à vista e das poupanças rurais, contratados com taxas de juros livremente pactuadas entre a instituição financeira e o tomador de crédito.

Crédito rural a taxas reguladas: Financiamentos à produção rural com recursos direcionados dos depósitos à vista e das poupanças rurais. Compreende operações com recursos oriundos dos fundos constitucionais do Norte, Nordeste e Centro-Oeste.

Financiamento imobiliário a taxas de mercado: Compreendem as operações de financiamento imobiliário relacionadas com a exigibilidade de direcionamento a que se refere o art. 1º, inciso I, alínea “b” do regulamento anexo à Resolução nº 3.932, de 2010, assim como as operações relacionadas com outras fontes de recursos captados em mercado.

Financiamento imobiliário a taxas reguladas: Compreendem as operações de financiamento imobiliário relacionadas com a exigibilidade de direcionamento a que se refere o art. 1º, inciso I, alínea “a” do regulamento anexo à Resolução nº 3.932, de 2010, assim como as relacionadas com recursos de origem orçamentária ou de fundos e/ou programas governamentais.

Financiamento agroindustrial com recursos do BNDES: Financiamentos agroindustriais destinados a capital de giro ou investimento com recursos do BNDES, inclusive quando realizados por meio do Cartão BNDES.

Financiamento de investimentos com recursos do BNDES: Financiamentos de investimentos vinculados a recursos do BNDES.

Microcrédito – consumo: Operações de microcrédito destinadas ao consumo contratadas com recursos lastreados em depósitos a vista, nos termos definidos pela Resolução nº 4.000, de 25 de agosto de 2011.

Microcrédito – microempreendedor: Refere-se às operações de microcrédito destinadas a microempreendedores contratadas com recursos lastreados em depósitos à vista, nos termos definidos pela Resolução nº 4.000, de 2011. As operações de microcrédito para pessoas jurídicas, nos termos do inciso II, do art. 2º dessa Resolução estão incluídas nessa modalidade.

Microcrédito – consignado: Refere-se às operações de microcrédito com retenção de parte do salário do contratante para o pagamento das parcelas do empréstimo (desconto em folha de pagamento) contratadas com recursos referenciados em depósitos à vista, nos termos definidos pela Resolução nº 4.000, de 2011.

Outros créditos direcionados: Referem-se às operações de crédito direcionado que não se enquadrem nas modalidades listadas anteriormente.

Destinação do Crédito por Setores da Atividade Econômica

Refere-se à destinação das operações de crédito, que compreendem recursos livres e direcionados, aos principais setores da atividade econômica. A segmentação dos saldos por devedor provém do Código Nacional de Atividade Econômica (CNAE), disponível no Documento referente ao Sistema de Informações de Créditos (SCR) – Documento 3040. A classificação do CNAE é mantida pela Comissão Nacional de Classificação (Concla), e está disponível em <http://www.cnae.ibge.gov.br/>.

Saldo por setor de atividade econômica

Agropecuária: Exploração ordenada dos recursos naturais vegetais e animais em ambiente natural e protegido, o que abrange as atividades de cultivo agrícola, de criação e produção animal; de cultivo de espécies florestais para produção de madeira, celulose e para proteção ambiental; de extração de madeira em florestas nativas, de coleta de produtos vegetais e de exploração de animais silvestres em seus habitats naturais; a pesca extrativa de peixes, crustáceos e moluscos e a coleta de produtos aquáticos, assim como a aquicultura - criação e cultivo de animais e produtos do meio aquático. Também fazem parte dessa definição o cultivo de produtos agrícolas e a criação de animais modificados geneticamente.

Indústria: Compreende os ramos de indústria extrativa, de transformação, serviços industriais de utilidade pública e construção.

- **SIUP (Serviços Industriais de Utilidade Pública):** Referem-se à geração, transmissão e distribuição de energia elétrica, o comércio atacadista de energia elétrica, as atividades de captação, tratamento e distribuição de água, a gestão de redes de esgoto e de resíduos de todos os tipos, as atividades de descontaminação do solo e de outras áreas, assim como operação de canais de irrigação.

- **Construção:** Refere-se à construção de edifícios de todos os tipos (residenciais, comerciais, industriais, agropecuários e públicos), a montagem de estruturas de casas, reformas e manutenções, excluindo obras de infraestrutura. Inclui fabricação de insumos para a construção.

- **Alimentos:** É o processamento e transformação de produtos da agricultura, pecuária e pesca em alimentos para uso humano e animal. Esta divisão está organizada por atividades que processam e transformam diferentes tipos de produtos como carnes, pescados, leite, frutas e legumes, gorduras e óleos, grãos e produtos de moagem, fabricação de bebidas de todos os tipos: alcoólicas (obtidas por fermentação ou destilação), não-alcoólicas (refrigerantes e

refrescos), as águas envasadas e a fabricação de xaropes para a fabricação de refrigerantes e refrescos, bem como a fabricação de cigarros, cigarrilhas e outros derivados do fumo. Não inclui a fabricação de açúcar.

- **Açúcar:** É a fabricação e refino do açúcar.

- **Têxtil, vestuário, couro e calçados:** São as atividades de preparação das fibras têxteis, a fiação e a tecelagem (plana ou não). As fibras têxteis podem ser naturais (algodão, seda, linho, lã, rami, juta, sisal, etc.) ou químicas (artificiais e sintéticas). A preparação das fibras têxteis naturais consiste em processos tais como: lavagem, carbonização, cardação, penteação, curtimento e outras preparações de couros e peles e a fabricação de artefatos de couro, a fabricação de substitutos do couro, a fabricação de bolsas e de artigos para viagem de qualquer material, bem como a confecção, por costura, de roupas para adultos e crianças, de qualquer material (tecidos planos e de malha, couros, etc.) e para qualquer uso (roupas íntimas, sociais, profissionais, etc.), confeccionadas em série ou sob medida.

- **Papel e celulose:** Compreende a fabricação de polpa, papel, papel-cartão e papelão, absorventes e de produtos fabricados com papel, papel-cartão ou papelão ondulado, mesmo impressos, desde que a impressão de informação não seja a finalidade principal do produto.

- **Petróleo, gás e álcool:** Compreende a extração de petróleo e gás, a transformação de carvão mineral em coquerias independentes, o refino do petróleo, a fabricação de álcool para qualquer fim, a fabricação de biodiesel a partir da transesterificação de óleos vegetais ou gorduras animais e a fabricação de outros biocombustíveis.

- **Metalurgia e siderurgia:** Compreende a conversão de minérios ferrosos e não-ferrosos em produtos metalúrgicos por meios térmicos, eletrometalúrgicos ou não (fornos, convertedores, etc.), e outras técnicas metalúrgicas de processamento para obtenção de produtos intermediários do processamento de minérios metálicos, tais como gusa, aço líquido, alumina calcinada ou não, mates metalúrgicos de cobre e níquel, etc., a produção de metais em formas primárias ou semi-acabados (lingotes, placas, tarugos, biletos, palanquilhas, etc.), a produção de laminados, relaminados, trefilados, retrefilados (chapas, bobinas, barras, perfis, trilhos, vergalhões, fio-máquina, etc.) e a produção de canos e tubos.

- **Química e farmacêutica:** Compreende a transformação de matérias-primas orgânicas ou inorgânicas por processos químicos e a formulação de produtos e a produção de gases industriais, fertilizantes, resinas e fibras, defensivos agrícolas e desinfestantes domissanitários, produtos de limpeza e perfumaria, tintas, explosivos e outros produtos químicos, bem como a fabricação de produtos petroquímicos básicos e intermediários, fabricação de produtos farmoquímicos, a fabricação de medicamentos e de outros produtos

farmacêuticos, tais como: curativos impregnados com qualquer substância, preparações anti-sépticas, etc.

- **Bens de capital:** Compreende a fabricação, reparação, instalação e manutenção de máquinas e equipamentos, inclusive de informática, produtos eletrônicos, ópticos, elétricos, de equipamentos de transportes, como ônibus, caminhões, tratores, carrocerias, exceto, veículos e motocicletas.

- **Automobilística:** É o segmento de fabricação de veículos automotores para transporte de pessoas e mercadorias e a fabricação de cabines, carrocerias, reboques e semi-reboques para veículos automotores, bem como fabricação de peças e acessórios, de material elétrico e eletrônico, de bancos e estofados para os veículos automotores produzidos nesta divisão e a fabricação de contêineres.

- **Mineração:** São as atividades de extração de minerais em estado natural – sólidos, líquidos e gasosos - e as atividades complementares de beneficiamento associado à extração, desde que o beneficiamento não altere as características físicas ou químicas dos minerais. Não inclui a extração de petróleo e gás.

- **Obras de infraestrutura:** São obras de autoestradas, vias urbanas, pontes, túneis, ferrovias, metrô, pistas de aeroportos, portos e projetos de abastecimento de água, sistemas de irrigação, sistemas de esgoto, instalações industriais, redes de transporte por dutos e linhas de eletricidade etc.

- **Outros bens de consumo duráveis:** Compreende a fabricação, manutenção, reparação e instalação de outros equipamentos, aparelhos, máquinas e materiais elétricos, além da fabricação de móveis e produtos de madeiras.

- **Embalagens:** São basicamente embalagens de papel, vidro, metal e plástico.

- **Outros bens não-duráveis:** Refere-se ao fabrico de bens de consumo não-duráveis não classificados em categorias anteriores.

Serviços: Compreendem as atividades de transportes, comércio, administração pública, de serviços financeiros, imobiliários e outros serviços prestados às famílias e empresas.

- **Transporte:** Atividades de transporte de passageiros ou mercadorias, nas modalidades ferroviária, rodoviária, aquaviária, aérea e dutoviária; as atividades de armazenamento, carga e descarga e as atividades de correio, de malote e de entrega. São também incluídas nesta seção, as atividades auxiliares dos transportes, tais como a gestão e operação de terminais rodoviários, ferroviários, portuários e aeroportuários e atividades correlatas. Não inclui aluguel ou locação de transporte, entre outros, os quais estão classificados em serviços prestados às famílias e empresas.

- **Via terrestre** (carga e passageiro): Transporte de passageiros e carga por rodovias e ferrovias.
- **Meios aquaviário e aéreo:** Transporte aquaviário de pessoas e mercadorias Esta divisão compreende também a operação de embarcações para fins turísticos; transporte aéreo de passageiros e carga, em linhas regulares ou não.
- **Dutoviário:** Transportes por meio de dutos.
- **Comércio:** Atividades de compra e venda de mercadorias, no atacado e varejo, sem transformação significativa, inclusive operações que são usualmente associadas ao comércio, tais como: montagem, mistura de produtos, engarrafamento, empacotamento, fracionamento etc., quando realizadas pela própria unidade comercial. Abrange a manutenção e reparação de veículos automotores.
- **Varejo - bens não-duráveis:** Revenda (venda sem transformação significativa) de bens de consumo novos e usados para o público em geral, preponderantemente para o consumidor final. O comércio varejista é organizado para vender mercadorias em pequenas quantidades ao consumidor final, representando, portanto, o último elo da cadeia de distribuição. Não inclui o segmento de veículos automotores e motocicletas.
- **Varejo - bens duráveis:** Revenda (venda sem transformação significativa) de bens de consumo novos e usados para o público em geral, preponderantemente para o consumidor final. O comércio varejista é organizado para vender mercadorias em pequenas quantidades ao consumidor final, representando, portanto, o último elo da cadeia de distribuição. Não inclui o segmento de veículos automotores e motocicletas.
- **Atacado - bens duráveis e não-duráveis:** Venda de mercadorias, exceto de veículos automotores e motocicletas, quer realizada por comerciante atacadista ou por representante ou agente do comércio. Em geral, essa venda é uma etapa intermediária da distribuição de mercadorias; e está organizada para vender mercadorias em grandes quantidades a varejistas, a empresas, estabelecimentos agropecuários, cooperativas e a uma clientela institucional. Não inclui o segmento de veículos automotores e motocicletas.
- **Geral - bens de capital:** Venda de máquinas, aparelhos, equipamentos, componentes eletrônicos, bombas e compressores.
- **Geral - veículos automotores:** Venda por atacado e a varejo de veículos automotores e motocicletas novos e usados e de peças e acessórios para esses veículos, inclui também as atividades de manutenção e reparação de veículos automotores e motocicletas.
- **Geral - bens intermediários:** Venda por atacado e a varejo de bens intermediários.
- **Administração pública:** Administração pública em geral, nos poderes executivo, legislativo

e judiciário e em níveis dos governos federal, estadual, Distrito Federal e municipal. Compreende ainda as atividades da seguridade social obrigatória.

- **Serviços imobiliários:** Atividades de gestores de propriedade imobiliária como as de proprietários de imóveis, agentes e corretores imobiliários que atuam nas atividades de compra, venda e aluguel de imóveis e outros serviços relacionados como a avaliação de imóveis para qualquer finalidade, bem como administração de condomínios, *shopping centers* e outros imóveis.

- **Serviços de informação e comunicação:** Criação e colocação de produtos com conteúdo de informação em mídias que possibilitam a sua disseminação; as atividades de transmissão desses produtos por sinais analógicos ou digitais (através de meios eletrônicos, sem fio, óticos ou outros meios); e as atividades de provisão dos serviços e/ou operação de infra-estrutura que possibilitam a transmissão e o armazenamento desses produtos. As principais atividades desta seção são as de edição e de edição integrada à impressão, as atividades cinematográficas e as de gravação de som e edição de música, as atividades de rádio e de televisão, as atividades de telecomunicações, as atividades de tecnologia da informação e as outras atividades de prestação de serviços de informação.

- **Demais serviços prestados às famílias:** Compreendem as áreas de educação, saúde, alojamento, alimentação, serviços pessoais etc.

- **Demais serviços prestados às empresas:** Compreendem as áreas de consultoria, serviços de escritório e apoio administrativo, gestão de ativos, vigilância e segurança etc.

- **Serviços financeiros:** Unidades voltadas primordialmente à realização de transações financeiras, isto é, transações envolvendo a criação, liquidação e troca de propriedade de ativos financeiros. Também compreende as atividades de seguros, capitalização, resseguros, previdência complementar, planos de saúde e as atividades de serviços de apoio às transações financeiras e às atividades de seguros. Exceção-se operações de crédito rural celebradas com cooperativas de crédito rural, efetuadas com a finalidade de repasses a cooperados.

- **Outros serviços:** São os demais serviços prestados às empresas e famílias, indistintamente, não classificados nas categorias anteriores.

- **Outros:** Referem-se principalmente a pessoas jurídicas com sede no exterior e a créditos não classificados nas categorias anteriormente apresentadas.

Saldo por tipo de cliente

Setor Público: Refere-se ao crédito contratado pelos governos federal, estaduais e municipais, abrangendo: órgãos da administração direta, inclusive ministérios e secretarias; administração indireta (autarquias, fundações, institutos e outras entidades mantidas com

recursos orçamentários dos governos); e atividades empresariais (entidades econômicas de propriedade de governos, ou sob seu controle, que atuam na produção e venda de bens e serviços ao público, como empresas públicas e sociedades de economia mista).

Setor Privado: Refere-se a pessoas físicas, bem como a pessoas jurídicas cujo controle pertença ao capital privado nacional ou ao capital estrangeiro. Inclui operações com não-residentes vinculadas à aquisição de bens e serviços contratados com empresas nacionais residentes no exterior.

II – POLÍTICA MONETÁRIA

Base monetária: Passivo monetário do Banco Central, também conhecido como emissão primária de moeda. Inclui o total de cédulas e moedas em circulação e os recursos da conta “Reservas Bancárias”. Reflete o resultado líquido de todas as operações ativas e passivas do Banco Central.

Base monetária (Conceito B1): Corresponde à base monetária restrita acrescida da exigibilidade adicional incidente sobre recursos à vista.

Fatores condicionantes da base monetária: Fontes de criação (emissão de moeda pelo Banco Central) ou destruição (recolhimento de moeda pelo Banco Central) de moeda primária (base monetária). A expansão monetária – caracterizada pela oferta de papel-moeda pelo Banco Central ou o crédito em contas de “Reservas Bancárias” – é apresentada com sinal positivo. A contração monetária – mediante recebimento de moeda pelo Banco Central ou débito em contas de “Reservas Bancárias” – figura com sinal negativo.

- **Conta do Tesouro Nacional:** Reflete pagamentos e recebimentos de recursos primários do Tesouro Nacional, depositados no Banco Central, não incluindo as operações com títulos de emissão do Tesouro.

- **Operações com títulos públicos federais:** Resultado líquido das compras e vendas de títulos públicos federais, bem como dos financiamentos tomados e concedidos pelo Banco Central com lastro em títulos do Tesouro Nacional. Essas operações visam o controle da liquidez, a administração das taxas de juros no curto prazo e a rolagem da dívida pública federal.

- **Operações do setor externo:** Referem-se, principalmente, às compras e vendas de moeda estrangeira pelo Banco Central, as quais resultam dos movimentos de exportação, importação, pagamentos e recebimentos de serviços e das entradas e saídas de recursos financeiros associados às aplicações e resgates dos investimentos de estrangeiros nos mercados financeiro e de capitais, bem como dos rendimentos obtidos nessas aplicações.

- **Redesconto do Banco Central:** Empréstimos de última instância concedidos pelo Banco Central mediante a compra, com compromisso de revenda, de títulos, crédito e direitos creditórios integrantes do ativo das instituições financeiras (bancos múltiplos com carteira comercial, bancos comerciais e caixas econômicas).

- **Depósitos de instituições financeiras:** Compreendem movimentações de reservas monetárias entre o Banco Central e o sistema financeiro, relativas a recolhimentos compulsórios e assistências financeiras de liquidez.

- **Operações com derivativos – ajustes:** Representa o fluxo acumulado no mês referente à liquidação financeira diária da diferença apurada em relação às posições ativas e passivas assumidas nos contratos de derivativos cambiais firmados pelo Banco Central no mercado interno.

- **Outras contas:** Inclui liquidação de operações de instituições financeiras não detentoras de “Reservas Bancárias”, créditos a receber do Departamento de Liquidações Extrajudiciais (Deliq), despesas do Departamento do Meio Circulante (Mecir), material de expediente, folha de pagamento, depósitos para constituição e aumento de capital, penas e custos sobre deficiência em reserva bancária e demais contas.

Meios de pagamento – conceito restrito de moeda (M1): Recursos prontamente disponíveis para pagamento de bens e serviços. O M1 é composto pelo papel-moeda em poder do público mais depósitos à vista.

Meios de pagamento ampliados: Conceito amplo de meios de pagamentos definido com base no critério de seus sistemas emissores. O M2 corresponde ao M1 e às demais emissões de alta liquidez realizadas primariamente no mercado interno por instituições depositárias. O M3 é composto pelo M2, pelas quotas dos fundos de renda fixa e pelas carteiras de títulos públicos e privados adquiridos em operações compromissadas pelo público detentor de moeda em sentido amplo. O M4 engloba o M3 e os títulos públicos de alta liquidez adquiridos em operações definitivas.

Recolhimentos compulsórios de instituições financeiras: Referem-se aos recolhimentos compulsórios (em espécie e/ou títulos federais) mantidos no Banco Central, podendo ser remunerados ou não. Os recolhimentos em títulos correspondem aos valores dos títulos públicos federais que foram vinculados no Selic.

Papel-Moeda emitido: Refere-se à soma das unidades monetárias que estão fora do Banco Central do Brasil.

Reservas bancárias: Correspondem às reservas livres e compulsórias em espécie mantidas no Banco Central pelos bancos criadores de moeda.